

**Datos propietario:**

**ISMAEL ARRIOLA BASKARAN**  
 ILAISPE  
 MARKINA (Bizkaia)  
 ☎ 630 044 018

**Datos animal:**

**JANKO**  
 ES071520420906  
 01/04/2014



**Uso:**

**MIXTO - VIDA**

**GENEALOGIA**

<b>Padre</b>  <b>BANCO -IA-</b> FR4747206950	<b>ULTRABLOND</b> FR8121953288	<b>PERCEVAL</b> FR8120790113
	<b>PETILLE</b> FR8235024261	<b>NEPENTHES</b> FR8197237469
<b>Madre</b>  <b>DANIA</b> ES091520314401	<b>VILGNUS</b> FR214293150	<b>JIRENS</b> FR8294130136
		<b>ISIS</b> FR8293131011
	<b>UXURI</b> ES031520171820	<b>ORION -IA-</b> FR4098010777
		<b>NOUMEA</b> FR2197053356
	<b>SATURNIN</b> FR3330016666	
	<b>PARDA</b> ES061520033544	

**VALORACION MORFOLÓGICA A LA SALIDA DEL CENTRO**

Desarrollo Muscular	Desarrollo Esquelético	Aptitudes Funcionales	Carácter Racial	Crecimiento Testaje
<b>102</b>	<b>102</b>	<b>106</b>	<b>103</b>	<b>110</b>

**DATOS PROPIOS DEL ANIMAL**

Peso al nacim.	<b>49 kg.</b>	GMD nac.-120 días	<b>1.475 gr.</b>
PAT 120 días	<b>226 kg.</b>	GMD nac.-210 días	<b>1.057 gr.</b>
PAT 210 días:	<b>271 kg.</b>	GMD Testaje	<b>2.088 gr.</b>

**INDICES GENÉTICOS IBOVAL DE LOS PADRES**

	Base Ref	Partos Reg.	I.P.P	IFNAIS	CRsev	DMsev	DSsev	ISEVR	ALAIT	IVMAT	CM
<b>PADRE</b>	BL.PF.14			<b>78</b>	<b>124</b>	<b>99</b>	<b>126</b>	<b>118</b>			<b>80</b>
<b>MADRE</b>	BL.PF.14	<b>3</b>	<b>371</b>	<b>93</b>	<b>100</b>	<b>95</b>	<b>103</b>	<b>94</b>	<b>98</b>	<b>98</b>	<b>76</b>

**PRECIO SALIDA**

**CALIFICACION**

**CATEGORIA**

**ADQUIRIDO POR  
 ABEREKIN**

**74 R.J.**

**BUENO**

**Datos propietario:**

**ISMAEL ARRIOLA BASKARAN**  
 ILAISPE  
 MARKINA (Bizkaia)  
 ☎ 630 044 018

**Datos animal:**

**JUDAS**  
 ES0515203420915  
 05/06/2014



**Uso:**

**TARDIO**

**GENEALOGIA**

<b>Padre</b>  <b>BERLIOZ I.A.</b> FR8123406515	<b>THEODULE I.A.</b> FR2143042036	<b>RONALD</b> FR8235077592
	<b>RIGOLOTE</b> FR8120840427	<b>NASA</b> FR2197053515
<b>Madre</b>  <b>CAREN</b> ES021520273922	<b>VILGNUS</b> FR214293150	<b>JONYX</b> FR8194154144
	<b>SILBIA</b> ES091520103506	<b>MOME</b> FR8196146784
		<b>ORION -IA-</b> FR4098010777
		<b>NOUMEA</b> FR2197053356
		<b>NIGAUD</b> FR6464039984
		<b>TXURI</b> ES0015BI283230

**VALORACION MORFOLÓGICA A LA SALIDA DEL CENTRO**

Desarrollo Muscular	Desarrollo Esquelético	Aptitudes Funcionales	Carácter Racial	Crecimiento Testaje
<b>90</b>	<b>103</b>	<b>95</b>	<b>85</b>	<b>88</b>

**DATOS PROPIOS DEL ANIMAL**

Peso al nacim.	<b>44 kg.</b>	GMD nac-120 días	<b>1.266 gr.</b>
PAT 120 días	<b>196 kg.</b>	GMD nac.-210 días	<b>1.209 gr.</b>
PAT 210 días:	<b>298 kg.</b>	GMD Testaje	<b>1.681 gr.</b>

**INDICES GENÉTICOS IBOVAL DE LOS PADRES**

	Base Ref	Partos Reg.	I.P.P	IFNAIS	CRsev	DMsev	DSsev	ISEVR	ALAIT	IVMAT	CM
<b>PADRE</b>	BL.PF.14			90	116	97	121	115	100	118	88
<b>MADRE</b>	BL.PF.14	6	357	99	97	101	95	95	98	95	74

**PRECIO SALIDA**

**CALIFICACION**

**CATEGORIA**

**GANADERO**

**68 R.P.**

**MEDIO**

**Datos propietario:**

**JOSE M<sup>a</sup> EZEIZA IRAZU**  
 LARRE HAUNDI  
 RENTERIA (Gipuzkoa)  
 ☎ 670 364 655

**Datos animal:**

**JOKUA**  
 ES081530422659  
 07/06/2014

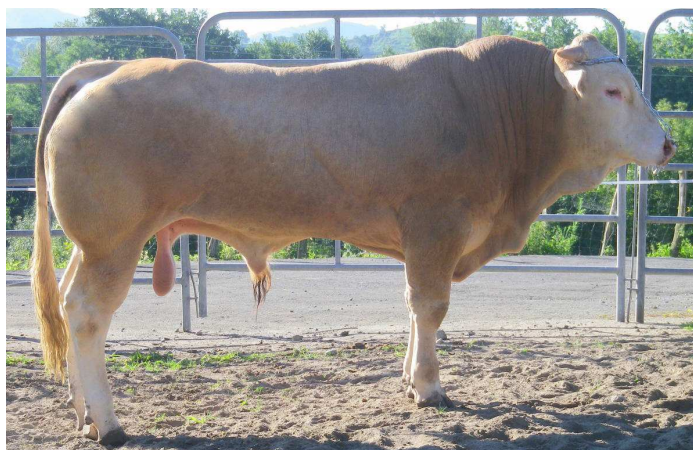

**Uso:**

**MIXTO**

**GENEALOGIA**

<b>Padre</b>  <b>ARLEQUIN -IA-</b> FR5615035930	<b>RONALD</b> FR8235077592	<b>MISTRAL</b> 0771	FR8296134231 FR8297130771
	<b>MIMOSA</b> FR4496025486	<b>ICARE</b> GENTIANE	FR2993014099 FR4491022667
<b>Madre</b>  <b>EPA</b> ES081530332158	<b>TOKAPI I.A.</b> FR3202769144	<b>OKAPI</b> ODYSSEE	FR5398130358 FR3298018367
	<b>RITA</b> ES071530077744	<b>OREINA</b> ISBA	FR6464065060 FR6493019545

**VALORACION MORFOLÓGICA A LA SALIDA DEL CENTRO**

Desarrollo Muscular	Desarrollo Esquelético	Aptitudes Funcionales	Carácter Racial	Crecimiento Testaje
<b>112</b>	<b>102</b>	<b>110</b>	<b>117</b>	<b>114</b>

**DATOS PROPIOS DEL ANIMAL**

Peso al nacim.	<b>52 kg.</b>	GMD nac-120 días	<b>1.166 gr.</b>
PAT 120 días	<b>192 kg.</b>	GMD nac.-210 días	<b>1.190 gr.</b>
PAT 210 días:	<b>302 kg.</b>	GMD Testaje	<b>2.165 gr.</b>

**INDICES GENÉTICOS IBOVAL DE LOS PADRES**

	Base Ref	Partos Reg.	I.P.P	IFNAIS	CRsev	DMsev	DSsev	ISEVR	ALAIT	IVMAT	CM
<b>PADRE</b>				104	96	96	92	95	98	91	77
<b>MADRE</b>	BL.PF.14	E.T.		93	106	97	111	104	94	102	80

**PRECIO SALIDA SALAMANCA**

**CALIFICACION**

**CATEGORIA**

**78 R.J.**

**MUY BUENO**

**Datos propietario:**

**JOSE ANGEL ZENDOIA**  
LONGA  
ORIO (Gipuzkoa)  
☎ 629 253 660



**Datos animal:**

**JATOR**  
ES061530435536  
21/07/2014

**Uso:**

**MIXTO - VIDA**

**GENEALOGIA**

<b>Padre</b> <b>ARLEQUIN -IA-</b> FR5615035930	<b>RONALD</b> FR8235077592	<b>MISTRAL</b> 0771	FR8296134231 FR8297130771
	<b>MIMOSA</b> FR4496025486	<b>ICARE</b> GENTIANE	FR2993014099 FR4491022667
<b>Madre</b> <b>UR</b> ES071530173792	<b>PONCHO</b> FR6464086053	<b>FALLOU I.A.</b> MALTE	FR6490016449 FR6464025747
	<b>C-POTZU</b> ES001530058665	<b>SATURNO</b> ULA	ES00155S039540 ES00155S039539

**VALORACION MORFOLÓGICA A LA SALIDA DEL CENTRO**

Desarrollo Muscular	Desarrollo Esquelético	Aptitudes Funcionales	Carácter Racial	Crecimiento Testaje
<b>107</b>	<b>105</b>	<b>95</b>	<b>91</b>	<b>80</b>

**DATOS PROPIOS DEL ANIMAL**

Peso al nacim.	<b>53 kg.</b>	GMD nac-120 días	<b>1.450 gr.</b>
PAT 120 días	<b>227 kg.</b>	GMD nac.-210 días	<b>1.561 gr.</b>
PAT 210 días:	<b>381 kg.</b>	GMD Testaje	<b>1.516 gr.</b>

**INDICES GENÉTICOS IBOVAL DE LOS PADRES**

	Base Ref	Partos Reg.	I.P.P	IFNAIS	CRsev	DMsev	DSsev	ISEVR	ALAIT	IVMAT	CM
<b>PADRE</b>	BL.PF.14			104	96	96	92	95	98	91	77
<b>MADRE</b>	BL.PF.14	9	370	104	100	107	95	102	96	98	71

**PRECIO SALIDA  
SALAMANCA**

**CALIFICACION**

**CATEGORIA**

**72 R.J.**

**BUENO**

**Datos propietario:**

**JOSE ANGEL ZENDOIA**  
LONGA  
ORIO (Gipuzkoa)  
☎ 629 253 660

**Datos animal:**

**JUDAS**  
ES011530435564  
26/07/2014



**Uso:**

**TARDIO**

**GENEALOGIA**

<b>Padre</b>  <b>BERLIOZ I.A.</b> FR8123406515	<b>THEODULE I.A.</b> FR2143042036	<b>RONALD</b> FR8235077592
	<b>RIGOLOTE</b> FR8120840427	<b>NASA</b> FR2197053515
<b>Madre</b>  <b>ELO</b> ES081530327455	<b>TOKAPI I.A.</b> FR3202769144	<b>JONYX</b> FR8194154144
		<b>MOME</b> FR8196146784
	<b>VITTORI</b> ES031530212069	<b>OKAPI</b> FR5398130358
		<b>ODYSSEE</b> FR3298018367
	<b>TALKO</b> ES001530152261	
	<b>OLGA</b> ES0015SS0794AL	

**VALORACION MORFOLÓGICA A LA SALIDA DEL CENTRO**

Desarrollo Muscular	Desarrollo Esquelético	Aptitudes Funcionales	Carácter Racial	Crecimiento Testaje
<b>86</b>	<b>103</b>	<b>88</b>	<b>76</b>	<b>88</b>

**DATOS PROPIOS DEL ANIMAL**

Peso al nacim.	<b>44 kg.</b>	GMD nac.-120 días	<b>1.266 gr.</b>
PAT 120 días	<b>196 kg.</b>	GMD nac.-210 días	<b>1.209 gr.</b>
PAT 210 días:	<b>298 kg.</b>	GMD Testaje	<b>1.670 gr.</b>

**INDICES GENÉTICOS IBOVAL DE LOS PADRES**

	Base Ref	Partos Reg.	I.P.P	IFNAIS	CRsev	DMsev	DSsev	ISEVR	ALAIT	IVMAT	CM
<b>PADRE</b>	BL.PF.14			90	116	97	121	115	100	118	88
<b>MADRE</b>	BL.PF.14	3	400	91	107	101	109	105	97	104	75

**PRECIO SALIDA**

**CALIFICACION**

**CATEGORIA**

**GANADERO**

**64 R.P.**

**SUF**

Datos propietario:  
**JOSE ANGEL ZENDOIA**  
LONGA  
ORIO (Gipuzkoa)  
☎ 629 253 660

Datos animal:  
**JUXTO**  
ES011530435633  
07/08/2014

Uso:  
**MIXTO - PRECOZ**



**GENEALOGIA**

<b>Padre</b> <b>TOKAPI I.A.</b> FR3202769144	<b>OKAPI</b> FR5398130358	<b>MERCURE</b> FR3196015321
	<b>ODYSSEE</b> FR3298018367	<b>EMUSFIE</b> FR5389099126
<b>Madre</b> <b>DORLETA</b> ES091530311001	<b>RUBIO I.A.</b> FR8235077612	<b>HARICOT</b> FR3292133338
	<b>J-KRESTAS</b> ES001530101488	<b>JERZEY</b> FR3294132663
		<b>JIRENS</b> FR8294130136
		<b>MADY</b> FR8296132522
		<b>VAN I.A.</b> FR8284130516
		<b>FINITA</b> ES001530078890

**VALORACION MORFOLÓGICA A LA SALIDA DEL CENTRO**

Desarrollo Muscular	Desarrollo Esquelético	Aptitudes Funcionales	Carácter Racial	Crecimiento Testaje
<b>104</b>	<b>89</b>	<b>100</b>	<b>106</b>	<b>101</b>

**DATOS PROPIOS DEL ANIMAL**

Peso al nacim.	<b>50 kg.</b>	GMD nac-120 días	<b>666 gr.</b>
PAT 120 días	<b>130 kg.</b>	GMD nac.-210 días	<b>530 gr.</b>
PAT 210 días:	<b>163 kg.</b>	GMD Testaje	<b>1.923 gr.</b>

**INDICES GENÉTICOS IBOVAL DE LOS PADRES**

	Base Ref	Partos Reg.	I.P.P	IFNAIS	CRsev	DMsev	DSsev	ISEVR	ALAIT	IVMAT	CM
<b>PADRE</b>	BL.PF.14			87	112	97	118	107	97	110	77
<b>MADRE</b>	BL.PF.14	4	355	89	109	100	110	106	87	95	74

PRECIO SALIDA SALAMANCA	CALIFICACION	CATEGORIA
	<b>71 R.J.</b>	<b>BUENO</b>

**Datos propietario:**

**JESUS KORTABARRIA BENGOA**  
 TORRENA  
 ARETXABALETA (Gipuzkoa)  
 ☎ 630 339 228

**Datos animal:**

**JUPITER**  
 ES081530438877  
 02/09/2014



**Uso:**

**MIXTO**

**GENEALOGIA**

<b>Padre</b> <b>URANIUM -IA-</b> FR8235206384	<b>RONALDO</b> FR8235077609	<b>JIRENS</b> FR8294130136
	<b>GAULOISE</b> FR8291130371	<b>JAVA</b> FR6494027720
<b>Madre</b> <b>ERRIBERA</b> ES051530328900	<b>TILBURY I.A.</b> FR8121782739	<b>BELPHEGOR</b> FR8186132886
	<b>SAIOA</b> ES031530125363	<b>TITINE</b> FR4782011995
		<b>MASSEY</b> FR8196126918
		<b>FABIOLA</b> FR8190132112
		<b>HIBERNATUS I.A.</b> FR8192132463
		<b>LARUNBATA</b> FR6495010011

**VALORACION MORFOLÓGICA A LA SALIDA DEL CENTRO**

Desarrollo Muscular	Desarrollo Esquelético	Aptitudes Funcionales	Carácter Racial	Crecimiento Testaje
<b>104</b>	<b>99</b>	<b>113</b>	<b>111</b>	<b>112</b>

**DATOS PROPIOS DEL ANIMAL**

Peso al nacim.	<b>60 kg.</b>	GMD nac-120 días	<b>1.033 gr.</b>
PAT 120 días	<b>184 kg.</b>	GMD nac.-210 días	<b>1.052 gr.</b>
PAT 210 días:	<b>281 kg.</b>	GMD Testaje	<b>2.132 gr.</b>

**INDICES GENÉTICOS IBOVAL DE LOS PADRES**

	Base Ref	Partos Reg.	I.P.P	IFNAIS	CRsev	DMsev	DSsev	ISEVR	ALAIT	IVMAT	CM
<b>PADRE</b>				90	106	110	117	110	102	118	
<b>MADRE</b>	BL. PF.14	3	435	90	101	95	111	96	91	91	75

**PRECIO SALIDA SALAMANCA**

**CALIFICACION**

**CATEGORIA**

**76 R.J.**

**MUY BUENO**

**Datos propietario:**

**LUZIA ORBEGOZO URANGA**  
 EIZMENDI  
 AZPEITIA (Gipuzkoa)  
 ☎ 634 411 538

**Datos animal:**

**JOKIN**  
 ES061530440604  
 06/09/2014



**Uso:**

**TARDIO**

**GENEALOGIA**

<b>Padre</b>  <b>BANCO -IA-</b> FR4747206950	<b>ULTRABLOND</b> FR8121953288	<b>PERCEVAL</b> FR8120790113 <b>NEPENTHES</b> FR8197237469
	<b>PETILLE</b> FR8235024261	<b>JIRENS</b> FR8294130136 <b>ISIS</b> FR8293131011
<b>Madre</b>  <b>DIANA</b> ES091530298690	<b>RUBIO I.A.</b> FR8235077612	<b>JIRENS</b> FR8294130136 <b>MADY</b> FR8296132522
	<b>SARA</b> ES081530112081	<b>IHOLDY I.A.</b> FR6493021882 <b>N-EVA</b> ES00153017344

**VALORACION MORFOLÓGICA A LA SALIDA DEL CENTRO**

Desarrollo Muscular	Desarrollo Esquelético	Aptitudes Funcionales	Carácter Racial	Crecimiento Testaje
<b>84</b>	<b>94</b>	<b>92</b>	<b>106</b>	<b>89</b>

**DATOS PROPIOS DEL ANIMAL**

Peso al nacim.	<b>54 kg.</b>	GMD nac-120 días	<b>1.375 gr.</b>
PAT 120 días	<b>219 kg.</b>	GMD nac.-210 días	<b>1.285 gr.</b>
PAT 210 días:	<b>324 kg.</b>	GMD Testaje	<b>1.692 gr.</b>

**INDICES GENÉTICOS IBOVAL DE LOS PADRES**

	Base Ref	Partos Reg.	I.P.P	IFNAIS	CRsev	DMsev	DSsev	ISEVR	ALAIT	IVMAT	CM
<b>PADRE</b>				<b>78</b>	<b>124</b>	<b>99</b>	<b>126</b>	<b>118</b>			<b>80</b>
<b>MADRE</b>	BL. PF.14	<b>4</b>	<b>457</b>	<b>94</b>	<b>115</b>	<b>101</b>	<b>114</b>	<b>116</b>	<b>96</b>	<b>112</b>	<b>78</b>

**PRECIO SALIDA**

**CALIFICACION**

**CATEGORIA**

**GANADERO**

**67 R.P.**

**MEDIO**



**Datos propietario:**

**ALEJANDRO IBARRA**  
IBARRA-BERRAONDO  
ANUE (Nafarroa)  
☎ 620 021 004

**Datos animal:**

**JOSH**  
ES061402705996  
07/09/2014



**Uso:**

**MIXTO - PRECOZ**

**GENEALOGIA**

<b>Padre</b>  <b>HP</b> FR7237800197	<b>FASTAC</b> FR81274340858	<b>ULTIME</b> FR7944320260 <b>UTOPIE</b> FR8121963096
	<b>DYNAMITE</b> FR7237800066	<b>UPAUL</b> FR7237089869 <b>VARINE</b> FR7237809884
<b>Madre</b>  <b>ACCAPELLA</b> FR8122815185	<b>TOKAPI I.A.</b> FR3202769144	<b>OKAPI</b> FR5398130358 <b>ODYSSEE</b> FR3298018367
	<b>ROMANE</b> FR8120750123	<b>EDER I.A.</b> FR6489015458 <b>IDOLE</b> FR8193133440

**VALORACION MORFOLÓGICA A LA SALIDA DEL CENTRO**

Desarrollo Muscular	Desarrollo Esquelético	Aptitudes Funcionales	Carácter Racial	Crecimiento Testaje
<b>112</b>	<b>102</b>	<b>100</b>	<b>106</b>	<b>119</b>

**DATOS PROPIOS DEL ANIMAL**

Peso al nacim.	<b>55 kg.</b>	GMD nac.-120 días	<b>1.575 gr.</b>
PAT 120 días	<b>244 kg.</b>	GMD nac.-210 días	<b>1.576 gr.</b>
PAT 210 días:	<b>386 kg.</b>	GMD Testaje	<b>2.275 gr.</b>

**INDICES GENÉTICOS IBOVAL DE LOS PADRES**

	Base Ref	Partos Reg.	I.P.P	IFNAIS	CRsev	DMsev	DSsev	ISEVR	ALAIT	IVMAT	CM
<b>PADRE</b>											<b>76</b>
<b>MADRE</b>		<b>7</b>	<b>377</b>								<b>68</b>

**PRECIO SALIDA  
SALAMANCA**

**CALIFICACION**

**CATEGORIA**

**75 R.J.**

**BUENO**

