



# blonde

CONABA

La revista de la Blonde de Aquitania

Septiembre 2022 - Núm. 13



**Importancia del control  
de rendimiento  
en la raza Blonde de Aquitania  
Valoraciones genéticas**



Confederación Nacional de Blonde de Aquitania

[www.blondeaquitania.es](http://www.blondeaquitania.es)



plan de expansión  
asociaciones

revistas



noticias de actualidad

eventos  
y ferias

fotos y vídeos

lotes de testajes

área privada de  
descargas

historia

genealogía



# sumario

2



**Importancia del control de rendimiento**  
en la raza Blonde de Aquitania

Ander Arando, Xabier Abasolo, Josu Payas

8



**Aprobado el nuevo Programa de Cría**  
de la raza Blonde de Aquitania

12



**Valoraciones genéticas**  
CONABA

22



**Paloma - Diamantidis**  
¿La vaca con el mayor peso al sacrificio nunca vista?

28



**XXV Aniversario del Campeonato de Euskadi**  
de la raza Blonde de Aquitania

## Además:

Palmarés XIII Concurso Nacional Septiembre 2021 .....	24
Entrevista a Tomás García González.....	30
Asociaciones miembro.....	32



La revista de la  
Blonde de Aquitania

---

**Edita**  
Confederación Nacional de Ganaderos de la raza Blonde de Aquitania (CONABA)

**Consejo editorial**  
Antonio Sanz Vicente  
Alejandro Ibarra Zandío  
Jaime Ruiz Serrano  
Josu Payas Arberas  
Ander Arando  
Xabier Abasolo Gallastegi

**Dirección**  
Confederación Nacional de Ganaderos de la raza Blonde de Aquitania (CONABA)  
Juan XXIII, 16 B - 20730 Azpeitia, GIPUZKOA  
conaba@blondeaquitania.es

**Diseño y maquetación**  
Grupo Editorial Agrícola -  
Henar Comunicación  
Tel.: 91 521 16 33

**Tirada**  
1.000 ejemplares

**Depósito legal**  
M-37451-2010

*Ninguna parte de esta publicación, incluido el diseño de la cubierta, puede ser reproducida, almacenada o transmitida de ninguna forma, ni por ningún medio, sin la previa autorización escrita por parte de la editorial.*



**EBAFE • ABANA • ABAEX  
ABACAN • ABAMA • ABAGA  
ABAAR • ABACYL**



GOBIERNO DE ESPAÑA

MINISTERIO DE AGRICULTURA, PESCA Y ALIMENTACIÓN

# Importancia del control de rendimiento en la raza Blonde de Aquitania

Ander Arando<sup>1</sup>, Xabier Abasolo<sup>2</sup>, Josu Payas<sup>2</sup>

<sup>1</sup>Ebafé

<sup>2</sup>Conaba



Figura 1. Peso al nacimiento recogido con cinta métrica (Caserio Torreña).

## Introducción

La base y éxito de todo programa de mejora genética está ligado a un exhaustivo control de la genealogía y rendimientos que se realiza en las explotaciones ganaderas con el objetivo de aumentar la rentabilidad económica de las mismas, tanto en las que crían en pureza como en cruce industrial. A su vez, es fundamental la recogida de información proveniente de la industria cárnica que aporte conocimiento sobre el rendimiento económico final de nuestra producción. Por ello, cuanto mayor esfuerzo se haga por

parte de los ganaderos, técnicos e industria cárnica en la recogida de la genealogía y control de rendimientos, se dispondrá de mayor cantidad de información para la evaluación genética de los reproductores, lo que permitirá, gracias al progreso genético, mejorar la competitividad de la raza en el mercado nacional. Así, el programa de mejora de la raza Blonde de Aquitania contempla la mejora simultánea de las aptitudes cárnicas y de las cualidades maternas. Por ello, el objetivo general del actual programa es conseguir vacas que, en pastoreo, produzcan un

ternero al año; y que estos terneros, tras su cebo, lleguen al año con altos crecimientos y con buenas características de la canal y de la carne, conforme a las exigencias del mercado.

Para la mejora de la aptitud cárnica, los objetivos establecidos en el programa de mejora son: mejora del crecimiento de los terneros, mejora del formato carnicero y mejora de las características de la canal.

## Materiales y métodos

### Datos del estudio

Para el estudio se han utilizado los datos del control de rendimientos realizados por CONABA durante el año 2021. Se han registrado un total de 7.831 pesadas y 1.238 registros de animales sacrificados.

### Metodología utilizada para el control de rendimientos

Todas las ganaderías con animales inscritos en el libro genealógico de la raza participan en el programa de mejora aportando sus rendimientos. En base al grado de implicación, estas se dividen en explotaciones base y explotaciones colaboradoras. Las explotaciones base únicamente deben de registrar: filiación, peso

al nacimiento, dificultad al parto y calificación morfológica lineal. Sin embargo, las explotaciones colaboradoras, que acceden de forma voluntaria, tienen una modalidad de colaboración más intensa, en la que deben de aportar información adicional (con pesos vivos) y cumplir los requisitos establecidos en el programa de mejora. Para la recogida de las pesadas referentes al control de rendimientos se establece un calendario de visitas trimestrales con báscula móvil homologada.

### Controles en las explotaciones

En las explotaciones en control de rendimientos se registran trimestralmente las pesadas en vivo de los terneros hasta los 12 meses. El primer peso que se recoge es el peso al nacimiento (en las primeras 24/ 48 horas de vida del ternero). Es la pesada más importante porque es la base para poder calcular las ganancias medias diarias del animal. Esta se puede obtener utilizando una báscula o cinta métrica (**Figura 1**). Este último método consiste en medir el perímetro del tórax pasando la cinta por detrás de las manos del ternero a la altura del pecho y tensando la cinta con firmeza, para tomar la medida en la cruz en centímetros para después extrapolarlo en kilos.

La segunda pesada - tipo se hace a los 90 días, con la que se recoge la capacidad de producción de leche de la madre, a mayor ganancia diaria de peso del ternero mayores cualidades maternas de la vaca, porque se entiende que en el periodo que va del nacimiento hasta los 90 días el ternero básicamente solo se ha alimentado con leche materna. Con la aprobación del nuevo Programa de Cría (Resolución del 8 de febrero 2022) el peso al destete que se

ha venido utilizando hasta el año 2022 (120 días) se ha adelantado a los 90 días, con el objetivo de deslizar completamente como efecto ambiental el uso de la tolva de pienso en la alimentación de los terneros y que esta dependiera exclusivamente de la leche materna. La tercera pesada- tipo se realiza al destete (alrededor de los 210 días), donde se observa la capacidad de crecimiento propia del animal (**Figura 2**). A partir de estos registros se calcula el valor de algunos caracteres objeto de valoración genética que son: peso al nacimiento (PN), peso a los 90 días (P90), efecto materno (EM) del P90 y peso a los 210 (P210).

### Controles en los centros de testaje

En la actualidad CONABA cuenta con dos centros de testaje oficiales, que son el de AIA (Gipuzkoa) y Censyra de Badajoz. En las estaciones de testaje para futuros sementales, se hace el control de rendimientos en unas condiciones de manejo y medio similar al de las ganaderías convencionales, donde todos los animales comparten el mismo ambiente, de modo que podemos ver el potencial de crecimiento de cada individuo en

comparación con el resto de los animales del mismo lote y poder seleccionar los más eficientes. El periodo de testaje de futuros reproductores tiene una duración mínima de 5 meses y los animales que lo superen tendrán como destino su venta en las subastas públicas que organiza CONABA tanto a criadores en raza pura como en cruzamiento industrial. Para este año 2022 se celebrarán las de Salamanca (07/09/2022) y Trujillo (sin confirmar). Para entrar, los candidatos deberán cumplir las condiciones establecidas en la página web de CONABA (<http://www.blondeaquitania.es>) o centro testaje Aia (<https://www.testajeaia.com>).

La metodología de testaje se base en pesadas mensuales individuales (**Figura 3**). Control de la ganancia media diaria de peso (GMD) y de los índices de conversión de kilogramos de pienso por reposición de un kilogramo de peso en vivo en el animal. Además, junto a la pesada final, a los 12-14 meses de edad aproximadamente se realizará una calificación morfológica lineal y un espermiograma. Con la información recogida se elabora el índice de testaje (IT) de acuerdo



*Figura 2.  
Pesada para  
el control de  
rendimientos  
en la  
explotación  
(caserío  
Agite).*

con la siguiente fórmula:  $IT = 2 \text{ GMD} + 2 \text{ P365} + 2 \text{ DM} + \text{DE} + 2 \text{ AF} + \text{CR} / 10$ . Donde P365= Peso al año; DM= desarrollo muscular; DE= desarrollo esquelético; AF= aptitud funcional y CR: calidad racial. Se considera que han superado el testaje aquellos animales con un IT (Índice Testaje)  $\Rightarrow$  100 y recibirán la calificación de Reproductores Jóvenes (RJ).

### Controles en la industria cárnica

La información que proviene de la industria cárnica aporta conocimiento sobre el rendimiento final de nuestra producción (Figura 4). Los datos que se tienen en cuenta en este apartado son fecha del sacrificio, peso vivo de sacrificio, peso canal, rendimiento canal, conformación de la canal, estado de engrasamiento canal y color.

Los datos referentes a la industria se pueden conseguir:

- Del propio ganadero mediante el documento de liquidación del matadero en el que conste la información fenotípica requerida.
- Las IGP “Ternera de Navarra” y “Euskal Okela” amparadas por sus reglamentos de



Figura 3. Peso en centro de testaje (Centro testaje AIA).



Figura 4. Canal del mítico toro Ven de Antonio Olaizola.

funcionamiento interno y bajo la supervisión de la administración autonómica.

- De la base de datos del Gobierno de Navarra u otras CCAA, cuando sea posible.

A partir de los datos recogidos en matadero se calcula el valor de los siguientes caracteres objeto de valoración genética:

peso de la canal al año (PC), conformación de la canal al año (CO), engrasamiento de la canal al año (EN) y color de la carne al año (CC).

### Resultados y discusión

En la **Tabla 1** se muestran los resultados de los controles de rendimientos realizados por

Tabla 1. Resultados de pesos tipificados al nacimiento, a los 120 días y 210 días

	PESO NACIMIENTO (Kg.)			PESO A 120 DÍAS (Kg.)			PESO A 210 DÍAS (Kg.)		
	M	H	T	M	H	T	M	H	T
ABAAR	48,46	46,06	47,16	198,23	190,49	194,21	311,4	290,1	300,18
ABACAN	46,24	43,18	44,47	208,90	200,02	204,26	329,68	317,02	323,35
ABACYL	50,02	46,81	48,35	166,29	147,69	156,59	274,05	244,68	259,54
ABAEX	44,32	41,69	42,87	199,81	174,91	186,68	343,50	307,52	324,27
ABAGA	51,59	47,40	49,55	210,17	188,35	196,42	321,91	290,60	301,54
ABAMA	48,37	46,90	47,58	208,15	199,45	203,24	317,20	304,24	309,47
ABANA	47,68	45,18	46,37	205,84	186,80	195,84	328,21	291,78	309,19
EBAFE	46,91	44,11	45,50	186,13	179,10	182,31	298,20	284,07	290,57
OTROS	44,96	41,55	43,19	193,04	173,39	183,51	294,74	259,70	275,06
CONABA	48,38	45,36	46,79	197,40	182,24	189,25	313,21	287,75	299,24
Nº animales	1.669	1.861	3.530	980	1.160	2.140	1.001	1.160	2.161

M: Macho; H: Hembra; T: Total.

# ABAMA

ASOCIACIÓN BLONDE AQUITANIA  
MADRID Y CASTILLA LA MANCHA

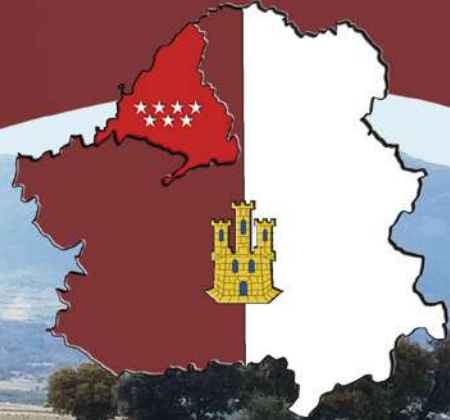

“Apostamos por la calidad”  
Venta Blonde Aquitania

<b>CIUDAD REAL</b>	Juan Jesús Gil Vico	605 98 83 04
<b>CUENCA</b>	Francisco Ruiz García	602 42 93 27
<b>MADRID</b>	Soto Fresnos, SL.	667 410 272
<b>TOLEDO</b>	Comunidad HM. C.B.	618 388 709
	Jiménez Bovinos 2021 S.L.	653 273 839
	Jesús Amigo Martín	638 314 731
	Alicia Amigo Martín	638 314 731
	Jesús Gallego Herrojo	654 515 117

## ¡ LOS MEJORES BLONDE DE FRANCIA ! EXCLUSIVO en EVOLUTION IBERICA



**NARUTO**  
**CRECIMIENTO EXCEPCIONAL**

- JACKPOT/ FRELON
- FR 79 34 931 978
- QUALIFICATION : AIA
- 11/03/2017
- GAEC LES PATUREAUX EPANNES (79)

**LABEL BLONDE EQUILIBRE**

**115** DES MUSCULAR **119** APTITUDES AL PARTO **121** CALIDADES MATERNALES



**MERIADEC**  
**SEGURIDAD AL PARTO**

- ENVOL / VERMEIL
- FR 22 31 849 988
- QUALIFICATION : AIA
- 27/11/2016
- LE NOUVEL Alain SAINT BRANDAN (22)

**LABEL BLONDE VELAGE FACILE**

**109** FACILIDAD DE NACIMIENTO **103** DES MUSCULAR **110** PRODUCCIÓN LECHERA



**NEKETI**  
**EL TORO COMPLETO**

- GAELIC/TOKAPI
- FR 64 14 656 782
- QUALIFICATION : AIA
- 22/05/2017
- GAEC CASAMAYOU SAUVETERRE-DE-BEARN (64)

**LABEL BLONDE EQUILIBRE**

**111** DES MUSCULAR **111** APTITUDES AL PARTO **113** CALIDADES MATERNALES



**ONDENC**  
**NUEVO FÁCIL DE PARTO**

- FROOME / CLIMAX
- FR 81 60 168 929
- QUALIFICATION : AIA
- 24/05/2018
- MARAVAL M BERNAC (81)

**LABEL BLONDE VELAGE FACILE**

**105** FACILIDAD DE NACIMIENTO **104** DES MUSCULAR **115** CRECIMIENTO

Tabla 2. Resultados de peso de la canal y edad media al sacrificio de la raza BA.

ASOCIACIÓN	PESO CANAL (KG) ≤ 14 MESES		EDAD MEDIA AL SACRIFICIO ≤ 14 MESES		PESO CANAL (KG) > 14 MESES		EDAD MEDIA AL SACRIFICIO > 14 MESES	
	M	H	M	H	M	H	M	H
ABAAR	420 ± 42	307 ± 29	14 ± 0	13 ± 1,7	0	448,2 ± 100	0	120 ± 77,2
ABACAN	319,2 ± 42	273,7 ± 33	10,8 ± 0,9	12,4 ± 0,9	0	462,2 ± 44	0	82,9 ± 33,2
ABACYL	394,5 ± 41	282,8 ± 39	12,6 ± 1,1	11,8 ± 1,3	423,4 ± 71	401,1 ± 104	22,7 ± 22,6	68,9 ± 58,3
ABAEX	395,8 ± 55	267,8 ± 64	11 ± 2,1	10,5 ± 0,8	486,1 ± 148	497,0 ± 67	30,2 ± 33,8	97,6 ± 47,0
ABAGA	328,6 ± 73	265,7 ± 42	9,8 ± 1,4	9,9 ± 1,4	0	334,5 ± 131	0	88 ± 61,1
ABAMA	0	312,05 ± 15	0	12,2 ± 0,8	0	601,5 ± 33	0	87 ± 79,2
ABANA	399,5 ± 57	313,4 ± 156	12,2 ± 1,5	11,9 ± 1,2	469,6 ± 112	432,2 ± 106	28,7 ± 32,5	103,5 ± 55,6
EBAFE	375,7 ± 62	311,8 ± 39	11,9 ± 1,7	12,1 ± 1,5	459,4 ± 66	458,1 ± 116	20,8 ± 12,9	68,5 ± 55,6
CONABA	387,9 ± 62	304,6 ± 130	11,7 ± 1,7	11,7 ± 1,4	455,9 ± 91	438,4 ± 109	24,4 ± 24,4	87,6 ± 58,2
Total	725	565	725	565	157	458	157	458

CONABA durante el año 2021, en la que se observan los pesos medios tipificados al nacimiento, a los 120 días y 210 días para cada una de las Asociaciones que pertenecen a la confederación. Como era de esperar los pesos a las diferentes edades (nacimiento, lactación y destete) son mayores para los machos en comparación con las hembras. A su vez también se observa como los valores medios obtenidos entre Asociaciones difieren entre sí, probablemente como consecuencia del sistema de producción empleado en cada ganadería y región. En la **Tabla 2** se muestran los resultados de los pesos de la canal y las edades al sacrificio. En animales sacrificados con menos de 14 meses los pesos de

las canales son superiores para los machos, aunque la edad media de sacrificio es igual para ambos sexos, lo que sugiere que hay una mayor ganancia media diaria en los machos que en las hembras. Por otro lado, en animales con edades al sacrificio mayores de 14 meses se observa que esta difiere entre sexos, siendo superior en las hembras, las cuales salvo excepción son sacrificadas una vez hayan concluido su vida productiva. Como se observa en la **Tabla 3**, el 87,66 % de las canales de la raza Blonde de Aquitania obtienen una conformación entre E y U, lo que permite a los ganaderos de la raza obtener buenas conformaciones que se transforman en mayor precio de la canal. En cuanto al engrasamiento, el 76,72 % de las canales obtuvieron

una valoración 2. La mayoría de la información recabada proviene de las bases de datos facilitadas por el Gobierno de Navarra, las IGP “Ternera de Navarra” y “Euskal Okela”.

### Conclusiones

- Los pesos de las canales obtenidas al año de vida muestran el gran potencial de la raza Blonde de Aquitania tanto de los añojos como de animales adultos, ofreciendo estos últimos rendimientos de gran interés al finalizar su vida productiva.
- Ganaderos, técnicos y asociaciones debemos de optimizar los recursos disponibles para garantizar la calidad y cantidad de los datos recogidos.
- Desde CONABA debemos de hacer mayor hincapié en la recogida de datos referentes a la industria cárnica en el resto de CCAA. Para ello, deberemos de reunirnos con las empresas del sector para establecer convenios de colaboración que nos permitan extraer la información con mayor eficiencia de cada uno de los sacrificios.

Tabla 3. Resultados de conformación y engrasamiento de la canal de la raza BA.

CONFORMACIÓN	Nº ANIMALES		ENGRASAMIENTO	Nº ANIMALES	
	Nº	%		Nº	%
E	417	33,63	1	95	8,38
U	670	54,03	2	870	76,72
R	126	10,16	3	165	14,55
O	23	1,85	4	4	0,35
P	2	0,16	5	0	0



# ABACYL

ASOCIACIÓN BLONDE AQUITANIA  
DE CASTILLA Y LEÓN

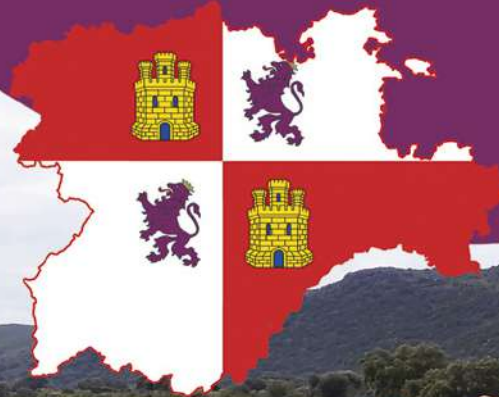

Rubén Díaz Vaquero	ÁVILA	665806166
Agropecuaria Exp. SA	ÁVILA	649095834
Pedro Valverde Sánchez	ÁVILA	607553726
Gerardo Gómez Martín	ÁVILA	654311079
Manuel Martín Pérez	ÁVILA	606280278
Juan C. de la Cruz Mora	ÁVILA	609280704
José Martín Díaz	ÁVILA	616757596
Eduardo Blázquez Segovia	ÁVILA	626470990
Carlos Rafael González Muñoz	ÁVILA	680312449

Acebes Coop. Agraria	LEÓN	636998034
Eugenio del Riego Manceñido	LEÓN	629823030
Victor M. Morala González	LEÓN	651817741
David García Puente	LEÓN	676336914

Expl. Agr. Los Valcobos	SALAMANCA	659454653
Arturo Varas Martín	SALAMANCA	691308689
César Martín Díaz	SALAMANCA	676711095
Carburantes y Servicios Arevalo SL	SALAMANCA	923480909
Fco. Andrés García Gómez	SALAMANCA	635179812
José Vicente Galán Ramiro	SALAMANCA	667672907

Kepa Olabarria Uzquiano	SORIA	608438259
Rubén Duro Izquierdo	SORIA	630002644
Rubén Sotillos Crespo	SORIA	676154943



# ABAGA

ASOCIACIÓN  
BLONDE DE AQUITANIA  
GALEGA

EMAIL: [blondegalega@abaga.es](mailto:blondegalega@abaga.es)

[www.abaga.es](http://www.abaga.es)

# Aprobado el nuevo Programa de Cría de la raza Blonde de Aquitania

Mediante la Resolución de 8 de febrero de 2022, de la Dirección General de Producciones y Mercados Agrarios, quedó aprobado el nuevo programa de cría (PC) de la raza Blanca de Aquitania. Dicha resolución permite adaptarse a los nuevos requisitos establecidos en el RD 45/2019, de 8 de febrero, y el Reglamento (UE) 2016/1012 del Parlamento Europeo y del Consejo, de 8 de junio de 2016, para la gestión de razas puras que reúne tanto la reglamentación del Libro Genealógico (LG) como el programa de mejora.

ajusten a la normativa vigente y a lo dispuesto en el presente PC se inscribirán en el registro del LG a cuyos criterios responda.

La estructura del LG de la raza consta de las siguientes secciones:

- **SECCIÓN ANEJA:** solo se podrán inscribir animales hembras que carezcan total o parcialmente de documentación genealógica oficial que acredite su ascendencia y que carezcan de taras o defectos morfológicos que desaconsejen su uso como reproductor o exhiban falta de fidelidad racial.

## Libro genealógico

Se registrarán animales que dispongan de identificación individual de acuerdo con la normativa legal vigente en materia de identificación bovina y que reúnan las características étnicas definidas en su prototipo racial. Para inscribir un animal en el registro correspondiente será condición indispensable tramitar una solicitud, con su declaración de nacimiento. El

sistema de registro de genealogías se basará en las declaraciones de nacimientos efectuadas por los ganaderos a la hora de notificar el mismo al SITRAN en el plazo de 30 días post-parto, completando la información genealógica con la de su progenitor. El pase de ejemplares entre registros será automático en función de sus propios méritos. Los ejemplares, ó su material genético, procedentes de LG extranjeros gestionados por organizaciones oficiales y que se

- Registro Auxiliar A (RA): Hembras Base: hembras que tengan una edad no inferior a 24 meses y una calificación morfológica mínima de SUFICIENTE.
- Registro Auxiliar B (RB): Hembras de primera generación: hijas de madres inscritas en el RA y de padres pertenecientes al RD o de RM que tengan una edad no inferior a 24 meses y una calificación morfológica mínima de SUFICIENTE.

• **SECCIÓN PRINCIPAL:** estará dividida en las siguientes categorías:

- Registro de Nacimientos (RN): se inscribirán crías de ambos sexos obtenidas de progenitores pertenecientes al RD o RM, así como hijas hembra que desciendan de madres inscritas en el registro RB y cuyo padre esté inscrito en RD ó RM. Hasta su calificación pertenecerán en este registro. Los animales importados, con su correspondiente certificado zootécnico oficial emitido por el Organismo competente, pero que no haya sido calificado, se inscribirá en esta categoría.
- Registro Definitivo (RD): se inscribirán en este registro los animales de ambos sexos procedentes del RN y con



una calificación mínima de **SUFICIENTE** con una edad mínima de 24 meses hembras y 12 meses machos.

- Registro Básico (RX): animales procedentes de RN, RD y RM que no superen la calificación morfológica mínima o que sean descalificados por presentar alguna tara o defecto considerado muy grave.

También se inscribirán los animales de ambos sexos, hijos de padre RX y madre RD o RM o de madre RX y padre RD o RM y cuando ambos progenitores sean RX. Los animales inscritos en este registro y su descendencia, salvo causa justificada de reclasificación, permanecerán aquí durante toda su vida.

# GENÉTICA & PRODUCTOS



**Albaitaritza**



**Albaitaritza**  
GENÉTICA

Distribuidores de:

**STgenetics**

**Bova AI**

**cogent**

- Registro de Méritos (RM): accederán los reproductores más sobresalientes de la raza y cuyo origen sea el RD y ganaderías en control de rendimientos. Constará de dos secciones (ver tablas).

### Filiación

Los controles de filiación por marcadores genéticos se realizarán como refuerzo y verificación del sistema de registro de genealogías, Conaba podrá exigir la prueba de filiación (paternidad y/o maternidad), en toda la población de animales que considere necesario y establecer cualquier otra norma o medida que ayude a fomentar la pureza racial. En CONABA los controles se hacen en:

- Animales cuyo material reproductivo sea utilizado en técnicas de reproducción asistida.
- Machos valorados en Centros de testaje y destinados a reproducción
- Otros animales que determine la Asociación. Se recomienda hacer la prueba a animales inscritos en RM.

Confederación Nacional de Blonde de Aquitania

EXCELENTE EN PUREZA  
IDEAL PARA CRUZAMIENTO

Rusticidad, facilidad de manejo y longevidad

- Adaptación al medio.
- Aptitud para la marcha.
- Transformadores de forrajes.
- Gran longevidad:
  - 14% vacas > 10 años.
- Docilidad y fácil manejo.
- Comportamiento gregario.

Hembras maternas y productivas

- Buena fertilidad:
  - + 93 % gestantes al año.
- Facilidad de parto debido a:
  - Morfología de la pelvis materna.
  - Vitalidad de los terneros al nacer. Nacen solos, sin asistencia.
- Gran capacidad de cría:
  - GMD de 1,2 kg/día a los 120 días de edad.

Una raza cárnica de gran rendimiento económico

- Imbatible como productora de carne:
  - Terneros mamonos (3 meses): 170 Kg.
  - Terneros pastores (6 meses): 320 Kg.
  - Machos ahijos (13 meses): 600-700 Kg / GMD cordero: 1,8 a 2 Kg/litro.
  - Vacas en ceba: 800 a 1200 Kg / rendimiento canal (50-65 %).
  - Canales de calidad: buena conformación (87 % tipo S, E y U).
- Carne saludable:
  - Gran aportación proteica.
  - Muy digestible por la finura de su fibra muscular.

www.blondeaquitania.es

### Hembras

<b>1ER NIVEL</b> RECONOCIDAS – RR	INDICE SINTÉTICO VIDA (ICV) O CARNE (ICC): En el top 10% de la población y 2 partos.
<b>2º NIVEL</b> RECOMENDADAS – RRE	ICV O ICC: En el top 5% de la población y 2 partos.

### Machos

<b>1ER NIVEL</b> Estación individual testaje	Reproductor Joven RJ: los que han superado el testaje. Promesa: el resto.
<b>2º NIVEL</b> Testaje en descendencia	Aquellos sementales con prueba en descendencia y cuyo ICV ó ICC está comprendido entre: RECONOCIDO - RR - En el 10% mejor de la población RECOMENDADO - RRE - En el 5% mejor de la población

### Programa de Mejora (PM)

El objetivo general del PM es conseguir vacas que, en pastoreo, produzcan regularmente un ternero al año; y que estos terneros, tras su cebo, lleguen a los 12-13 meses con altos crecimientos y con buenas características de la canal y de la carne, conforme a las exigencias del mercado. Así, el programa contempla la mejora simultánea de las aptitudes cárnicas y de las cualidades maternas. La selección debe cubrir los siguientes objetivos y actuar sobre los siguientes caracteres:

1. Cualidades maternas para optimizar el porcentaje de terneros producidos.
  - Facilidad de parto.
  - Fertilidad.
  - Capacidad lechera.
2. Características carniceras:
  - Velocidad de crecimiento.
  - Pesos al sacrificio (12-13 meses).
  - Desarrollo muscular (conformación).
3. Otros caracteres en estudio:
  - Capacidad de ingestión de forrajes, a partir de los datos de consumo de los centros de testaje.
  - Aptitudes funcionales, a partir de las calificaciones morfológicas.
  - Rusticidad, producción adaptada al medio. Longevidad.

Para alcanzar estos objetivos debe disponerse de información suficiente y herramientas de trabajo eficaces. Para ello, es fundamentales los controles de rendimientos.

### Evaluación genética

Los métodos de evaluación genética que se emplean respetan los requisitos establecidos en la parte 1 del Anexo III del Reglamento (UE) 2016/1012. Se realizan anualmente, a partir de los datos genealógicos y de Control de Rendimientos. El modelo de valoración utilizado es el BLUP y los caracteres objeto de valoración genética son los siguientes:

1. Peso al nacimiento (PN).
2. Peso a los 90 días de edad (P90).
3. Efecto materno a los 90 días (EM).
4. Peso a los 210 días de edad (P210).
5. Peso de la canal oreada al año de edad (PS).
6. Conformación de la canal al año de edad (CO).
7. Engrasamiento de la canal al año de edad (EN).
8. Color de la carne al año de edad (CC).
9. Índice compuesto para carne (ICC).
10. Índice compuesto para vida (ICV).

**EBAFE**  
EUSKADIKO BLONDA  
FEDERAZIOA

Más de 25 años trabajando  
con la mejor genética

Juan XXIII, 16 B  
20730 - AZPEITIA  
Tfnoa: 943083888  
e-mail: abelur@abelur.eus

Consigue mayor progreso genético  
**CON LA INSEMINACIÓN ARTIFICIAL**



**JUNIO**

**ELVIS x BOXEUR x OLIVE**

Producción: IVMAT: 122; ISEVR: 117; CR: 110; DM: 109; DS: 115.  
Tipo mixto, RRJ\* por Casteljalous (FR). Sólo para profesionales.  
Terneros bien estructurados y de buenas cualidades cárnicas.  
Hijas precoces, de muy fácil parto y lecheras.

**FANFAN**



**MAX**



**LEKER**



**LUKA**



**JANKO**



**CARIBE**



**aberekin**  
centro de inseminación

Parque Tecnológico, Edificio N.º 600  
48160 Derio (Bizkaia) - Spain  
Tfno.: +34 94 454 15 77  
Fax: +34 94 454 08 78  
e-mail: comercial@aberekin.com



También puedes consultarlo en:  
**[www.aberekin.com](http://www.aberekin.com)**

# Valoraciones Genéticas

CONABA

En diciembre de 2021, D. Juan Altarriba Farran, Catedrático de Genética del Departamento de Anatomía, Embriología y Genética Animal de la Facultad de Veterinaria de Zaragoza, realizó las duodécimas Valoraciones Genéticas de la raza Blonde de Aquitania.

El volumen de información registrado en las bases de datos de CONABA era de 82.156 genealogías, 129.526 pesos de animales vivos, datos de SITRAN correspondientes a 15.387 animales y 438 explotaciones codificadas.

A continuación, se presenta un pequeño manual de interpretación de las valoraciones genéticas y los distintos rankings de hembras reproductoras y machos sementales que se han elaborado

con los datos de esta valoración y enviado a los ganaderos. Se han preparado tres tipos de ranking:

## Ranking de Facilidad de parto:

Se presentan los animales mejor valorados. En el caso de los machos sementales, se presentan aquellos con fiabilidades superiores a 75 y con descendencia registrada. En el caso de las hembras, la fiabilidad es superior a 75 y deben de tener al menos dos partos registrados. Se han ordenado en base a los valores de ICO Nacimiento (ICO Nacto).

## Ranking de Peso al Destete (ICO 210):

Se presentan los animales (machos/hembras) mejor

valorados para peso tipo a los 210 días, con una precisión superior a 75.

## Ranking de Aptitud Carne (ICC):

Se presentan animales en base al Índice Compuesto de Carne, además se han incorporado valores de ICO Nacto, PREC Nacto, ICV, ICO210 y N° de partos (hembras) y N° de hijos (machos).

## Ranking de Aptitud Vida (ICV):

Se presentan animales en base al Índice Compuesto de Vida, además se han incorporado valores de ICO Nacto, PREC Nacto, ICV, ICO210 y N° de partos (hembras) y N° de hijos (machos).

## 1.- Índices de control de rendimientos en granja:

ÍNDICE GENÉTICO	SIGNIFICADO
Peso al Nacimiento ( <b>PN</b> )	Nos indica qué animales transmiten a su descendencia mayor o menor peso al nacimiento = FACILIDAD DE NACIMIENTO
Efecto materno del peso a los 120 días ( <b>EM</b> )	Es un carácter <b>MATERNAL</b> . Nos indica si las hijas de los animales indexados producen o no terneros/as con buenos pesos a los 120 días de edad = CAPACIDAD DE CRÍA DE LAS HIJAS (LECHE)
Peso a los 210 días de edad ( <b>P 210</b> )	Nos indica qué animales transmiten a su descendencia mayor o menor peso a los 210 días de edad, lo que está correlacionado con el peso al sacrificio = PESO A 210 DÍAS
Precisión ( <b>PREC</b> ) del Índice PN, PM ó p210	Los índices son predicciones del valor genético real y como aproximaciones que son están sometidas a un margen de error. La PRECISIÓN es el parámetro que mide la exactitud del índice. Cuando la precisión es exacta tiene un valor de 100. A partir de 80 se consideran buenas precisiones



## Ranking Facilidad de Parto Machos

Nº	CROTAL	NOMBRE	TITULAR	PROVINCIA	FECHA NACIMIENTO	ICO NACTO	PREC NACTO	ICC	ICV	ICO 210	Nº HIJOS
1	FR006490016186	FROU FROU -IA-	Auriva	AURIVA	06-mar.-90	131	92	86	100	84	43
2	FR006413291292	GRINGO	Patxi Legarra	NAVARRA	19-dic.-11	131	91	105		0	45
3	ES011402705991	J-5991	Patxi Legarra	NAVARRA	13-ago.-14	126	94		111	115	117
4	FR004747028363	POKER -IA-	Auriva	AURIVA	02-feb.-99	125	90	97	108	77	32
5	ES080810785170	IRON	Juan Carlos De La Cruz	AVILA	10-sep.-13	125	93		118	103	74
6	FR001198002214	OPELSE -IA-	Auriva	AURIVA	05-feb.-98	123	98	94	108	95	249
7	FR004006038165	RICHELIEU -IA-	Auriva	AURIVA	13-abr.-00	123	99	103	112	98	626
8	ES071402705997	J-5997	Fernando Rey	NAVARRA	19-sep.-14	122	96			107	131
9	ES0015SS150741	TOURMALET -IA-	Aberekin	ABEREKIN	12-sep.-90	122	87	113	95	59	56
10	FR006413600590	FOLKER -IA-	Auriva	AURIVA	12-sep.-10	120	77	101	113	56	9
11	FR008188048287	DANTON -IA-	Auriva	AURIVA	20-dic.-88	120	81	100	85	73	23
12	FR006489015458	EDER -IA-	Auriva	AURIVA	02-abr.-89	120	88	105	108	78	41
13	FR006464179125	VIVALDI -IA-	Auriva	AURIVA	04-mar.-04	118	98	110	106	95	323
14	ES040604477970	LARGON	Jose Manuel Fernández	CANTABRIA	07-abr.-15	118	94			0	104
15	FR006414716183	MANDELA	Irati Caminondo	NAVARRA	19-oct.-16	118	96	106	106	102	165
16	FR004783009353	UBARIK -IA-	Auriva	AURIVA	30-ene.-83	118	79	92	107	70	20
17	FR006413181065	GLACON -IA-	Auriva	AURIVA	05-sep.-11	117	90	93	106	60	32
18	FR006412234944	FANION -IA-	Auriva	AURIVA	01-abr.-10	117	98	116	112	93	249
19	ES040809883309	HERRERO	Tierra De Alba S. Coop.	SALAMANCA	08-dic.-12	116	90		93	70	32
20	ES080604419647	JASON	Jose Mario Calderón	CANTABRIA	10-sep.-14	116	90		108	98	58
21	ES050604612905	MOLINERO	Jose Antonio Ibarra	CANTABRIA	08-abr.-16	115	87		111	96	15
22	FR001010775089	ANIS -IA-	Auriva	AURIVA	01-dic.-05	115	99	110	111	97	432
23	FR004791009077	GEF -IA-	Auriva	AURIVA	13-ene.-91	115	78	109	116	70	18
24	ES080604060060	HIPOLITO	Rodolfo Coterillo	CANTABRIA	21-may.-12	115	92			0	59
25	FR006412908221	FUXEEN -IA-	Auriva	AURIVA	25-dic.-10	115	99	101	103	95	366
26	FR003100361906	HASHTAG -IA-	Auriva	AURIVA	13-feb.-12	114	98	102	117	93	309
27	ES020812020105	LITO	Raul Oscar Gonzalo Martínez	SORIA	10-nov.-15	114	92			0	41
28	FR001211079042	GAZOU -IA-	Auriva	AURIVA	22-ago.-11	114	95	114	108	83	68
29	ES010603886712	FELO	Ulises García	CANTABRIA	13-may.-10	114	90		108	105	28
30	FR006464226822	BIZCAI -IA-	Auriva	AURIVA	01-feb.-06	114	91	104	103	79	34
31	FR006413031307	GEXAN -IA-	Auriva	AURIVA	24-nov.-11	114	77	107		63	8
32	ES021402943663	ORBEL	Javier Huarte	NAVARRA	01-mar.-18	113	91			0	29
33	FR007959242210	ARGUS -IA-	Auriva	AURIVA	20-ene.-05	113	94	109	107	82	57
34	FR001299048013	PIFROU -IA-	Auriva	AURIVA	30-jul.-99	113	90	88	102	71	37
35	ES061520468201	MODESTO	Antonio Arrien	BIZKAIA	26-may.-16	113	95	96	100	90	102
36	ES091009002495	O-2495-S	Victorio Mariscal	CÁCERES	16-feb.-18	112	85			109	31
37	ES080604370854	JACOBO	Julia Ortiz	BADAJOS	15-may.-14	112	97		123	106	140
38	FR008121381946	SAMMY -IA-	Auriva	AURIVA	08-abr.-01	112	99	108	115	96	300
39	FR001299048485	PASSO -IA-	Auriva	AURIVA	19-ene.-99	111	85	87	95	56	22
40	ES001007363190	I-3190-S	Victorio Mariscal	CÁCERES	01-nov.-13	111	77			0	19
41	ES061530472453	MANOLO	Raul Oscar Gonzalo	SORIA	28-jul.-16	111	91		104	89	32
42	FR004095013351	LANDAIS -IA-	Auriva	AURIVA	08-ene.-95	111	99	97	105	97	344
43	ES081402841362	MESSI	Ganadería Gurelan, S.L.	NAVARRA	03-ene.-16	111	93	106		110	122
44	FR008197227897	NICODEME -IA-	Auriva	AURIVA	02-mar.-97	111	98	108	105	95	268
45	ES000604025641	GRUFO	Francisco Herrera	CANTABRIA	09-may.-11	110	92			0	78
46	FR008187132108	CAPUCIN -IA-	Auriva	AURIVA	18-feb.-87	110	87	110	116	72	47
47	FR008197237897	NIELSEN -IA-	Auriva	AURIVA	10-feb.-97	110	96	98	107	90	98
48	FR006480014022	ROLAND -IA-	Auriva	AURIVA	15-ene.-80	110	80	110	117	72	69
49	ES041110040264	ILESO	Francisco Manuel Penabad	A CORUÑA	18-may.-13	110	88		100	101	19
50	FR006480014022	ROLAND -IA-	Auriva	AURIVA	15-ene-80	110	81	108	121	109	10



## Ranking Facilidad de Parto Hembras

15

Nº	CROTAL	NOMBRE	TITULAR	PROVINCIA	FECHA NACIMIENTO	ICO NACTO	PREC NACTO	ICC	ICV	ICO 210	Nº PARTOS
1	ES061402779247	J-9247	Javier Huarte Ibarrola	NAVARRA	24-mar.-14	133	84	113		103	12
2	ES061402470712	C-428	S.C.Gorraiz Etxamendi F. y M.	NAVARRA	08-dic.-07	132	86	117		100	5
3	ES041402686427	H-6427	Patxi Legarra Zubiria	NAVARRA	01-jun.-12	131	83			0	7
4	ES011402565122	E-440	S.C.Gorraiz Etxamendi F. y M.	NAVARRA	10-ene.-09	130	87	108		103	3
5	ES091402548665	E-138	S.C.Gorraiz Etxamendi F. y M.	NAVARRA	01-oct.-09	129	86	112		101	6
6	ES081402627613	F-7613	S.C.Gorraiz Etxamendi F. y M.	NAVARRA	18-nov.-10	129	86	103		90	7
7	ES041402392797	A-79	Javier Huarte Ibarrola	NAVARRA	05-jul.-05	129	85	108	114	94	4
8	ES081107890092	G	Ganados Luces C.B.	LUGO	23-feb.-11	128	84			0	10
9	ES071107719853	D	Ganados Luces C.B.	LUGO	10-jul.-08	127	79			0	9
10	ES020810241728	H 1728	Manuel Martin Perez	AVILA	18-may.-12	127	84		70	68	7
11	ES060806941259	B	Manuel Martin Perez	AVILA	06-abr.-06	126	83		69	66	7
12	ES051109700896	H	Ganados Luces C.B.	LUGO	28-oct.-12	126	83			0	8
13	ES050809953018	G	Manuel Martin Perez	AVILA	22-mar.-11	126	79		73	62	6
14	ES000810683455	J 3455	Manuel Martin Perez	AVILA	06-ene.-14	126	83		71	75	9
15	ES021402595454	F-5454	Javier Huarte Ibarrola	NAVARRA	09-feb.-10	125	86	105	113	106	4
16	ES041402281115	U-1115	Patxi Irigoyen Azparren	NAVARRA	15-feb.-03	125	87	102		103	11
17	ES031402548534	E-8534	Javier Huarte Ibarrola	NAVARRA	03-jun.-09	125	82	99		0	7
18	ES021110469041	L	Ganados Luces C.B.	LUGO	10-ago.-15	125	82			0	12
19	ES061402623540	G-3540	Ibarra Zandio A.-Berraondo Egaña B.	NAVARRA	25-sep.-11	124	87	110	111	101	8
20	ES030809953005	G	Manuel Martin Perez	AVILA	22-mar.-11	124	80		62	63	5
21	ES051402392798	A-80	Javier Huarte Ibarrola	NAVARRA	07-jul.-05	124	83	87	114	99	8
22	ES080811594951	MORA	Fabian Jiménez	TOLEDO	14-mar.-16	124	80		114	105	11
23	ES071110414790	J	Ganados Luces C.B.	LUGO	06-abr.-14	124	84			0	8
24	ES021402767527	J-428	S.C.Gorraiz Etxamendi F. y M.	NAVARRA	22-sep.-14	124	83	109		104	7
25	ES011402566783	D-6783	Patxi Irigoyen Azparren	NAVARRA	18-ago.-08	124	86	100	122	106	7
26	ES051402666259	H-6259	Javier Huarte Ibarrola	NAVARRA	19-sep.-12	124	85	96		102	11
27	ES071109436906	H	Ganados Luces C.B.	LUGO	16-jun.-12	124	84			0	11
28	ES051402725766	I-430	S.C.Gorraiz Etxamendi F. y M.	NAVARRA	22-nov.-13	123	85	105		95	4
29	ES061402544104	E-4104	Patxi Irigoyen Azparren	NAVARRA	30-ago.-09	123	84		124	102	12
30	ES080810241757	H 1757	Manuel Martin Perez	AVILA	11-oct.-12	123	83		66	60	7
31	ES081402640994	G-0994	Javier Huarte Ibarrola	NAVARRA	21-mar.-11	123	85	97		103	3
32	ES051402473823	C-3823	Patxi Irigoyen Azparren	NAVARRA	10-ene.-07	123	86	88		0	6
33	ES031109148101	F	Ganados Luces C.B.	LUGO	20-feb.-10	123	79			0	6
34	ES011402404675	A-4675	Javier Huarte Ibarrola	NAVARRA	18-jun.-05	123	87	96	97	95	6
35	ES071402692206	H-2206	S.C.Gorraiz Etxamendi F. y M.	NAVARRA	14-sep.-12	123	85	104		96	5
36	ES081402392315	A-2315	Patxi Irigoyen Azparren	NAVARRA	15-feb.-05	123	87	86		88	12
37	ES001402679553	H-9553	Patxi Irigoyen Azparren	NAVARRA	05-ago.-12	123	83	98		0	6
38	ES051402627621	F-352	S.C.Gorraiz Etxamendi F. y M.	NAVARRA	20-dic.-10	123	86	103		94	5
39	ES021402565123	E-439	S.C.Gorraiz Etxamendi F. y M.	NAVARRA	05-ene.-09	123	87	111	106	105	12
40	ES041107890101	G	Ganados Luces C.B.	LUGO	09-jul.-11	123	84			0	12
41	ES001110414806	J	Ganados Luces C.B.	LUGO	10-ago.-14	123	83			0	7
42	ES071202873089	LILI	Fabian Jiménez Perdonés	TOLEDO	05-nov.-15	122	77			0	6
43	ES061109436905	H	Ganados Luces C.B.	LUGO	15-jun.-12	122	84			0	8
44	ES011402679554	H-9554	Patxi Irigoyen Azparren	NAVARRA	05-ago.-12	122	84	102		0	9
45	ES021402627628	G-372	S.C.Gorraiz Etxamendi F. y M.	NAVARRA	08-ene.-11	122	85	104	108	94	11
46	ES091110469015	L	Ganados Luces C.B.	LUGO	05-jun.-15	122	82			0	5
47	ES091402726730	I-6730	Javier Huarte Ibarrola	NAVARRA	01-jul.-13	122	84	107		103	4
48	ES021402726391	J-6391	Patxi Irigoyen Azparren	NAVARRA	01-ene.-14	122	82	100		0	10
49	ES011402260779	T-188FALLOW	Javier Huarte Ibarrola	NAVARRA	22-dic.-02	122	85	110		104	10
50	ES011530285097	CESID	Domingo Etxeberria	GIPUZKOA	26-may.-07	122	85		81	75	5

## Ranking Aptitud Carne Machos

Nº	CROTAL	NOMBRE	TITULAR	PROVINCIA	FECHA NACIMIENTO	ICC	ICO NACTO	PREC NACTO	ICV	ICO 210	Nº HIJOS
1	ES001402796353	L-DONIBANE ALEJO	Patxi Alcasena	NAVARRA	31-ene.-15	125	95	94		138	124
2	FR004429572320	ROMARIN -IA-	Auriva	AURIVA	30-mar.-00	122	109	94	119	87	60
3	FR004004274084	FRENCHY -IA-	Auriva	AURIVA	16-sep.-10	122	86	98	109	95	252
4	FR001212239080	HONORIN	Ibarra Zandio A.-Berraondo Egaña B.	NAVARRA	13-jul.-12	118	85	97	107	121	176
5	FR008123096788	BARBES -IA-	Auriva	AURIVA	07-ene.-06	118	71	95	100	90	86
6	FR006412060038	DONIBANE -IA-	Auriva	AURIVA	02-feb.-08	118	96	98	100	92	188
7	ES051530453946	LIER	José Antonio Gorostidi	GIPUZKOA	26-jun.-15	117	100	90	114	117	54
8	FR008235077612	RUBIO -IA-	Auriva	AURIVA	29-abr.-00	117	83	97	90	94	171
9	ES061402705941	IGOLI	Fernando Rey	NAVARRA	12-oct.-13	116	88	97	122	120	163
10	FR008206008413	CABREL -IA-	Auriva	AURIVA	24-feb.-07	116	88	99	110	97	448
11	FR006464805110	ADOUR -IA-	Auriva	AURIVA	16-may.-05	116	106	88	108	80	30
12	FR008121622992	TITO -IA-	Auriva	AURIVA	05-sep.-02	116	100	99	109	97	320
13	FR006412234944	FANION -IA-	Auriva	AURIVA	01-abr.-10	116	117	98	112	93	249
14	FR001211079042	GAZOU -IA-	Auriva	AURIVA	22-ago.-11	114	114	95	108	83	68
15	FR008123046329	BOUDA -IA-	Ordago	ORDAGO	20-ene.-06	114	89	84	122	71	26
16	FR006413042889	HAITZ	Ibarra Zandio A.-Berraondo Egaña B.	NAVARRA	07-oct.-12	114	102	97	102	107	171
17	FR008235262160	ALEATOR -IA-	Auriva	AURIVA	29-ago.-05	114	94	87	102	79	23
18	FR008121782739	TILBURY -IA-	Auriva	AURIVA	19-jun.-02	114	91	96	107	91	85
19	FR006414474691	LABEL	David Juamperez	NAVARRA	10-ene.-15	114	104	95		99	180
20	FR006464800244	RINGOT -IA-	Auriva	AURIVA	05-may.-00	114	102	95	108	88	59
21	ES011520441149	LOBO	Ruben Ciganda	NAVARRA	20-jul.-15	113	81	88		0	49
22	FR006493021882	IHOLDY -IA-	Auriva	AURIVA	22-dic.-93	113	106	99	110	97	338
23	ES0015SS150741	TOURMALET -IA-	Aberekin	ABEREKIN	12-sep.-90	113	122	87	95	59	56
24	FR002226701603	GINKGO -IA-	Auriva	AURIVA	28-sep.-11	112	101	97	113	91	177
25	FR004093016489	INTREPIDE -IA-	Aberekin	ABEREKIN	19-sep.-93	111	93	94	115	82	89
26	FR004908402661	GOLIATH -IA-	Auriva	AURIVA	03-may.-11	111	74	89	86	80	27
27	FR008122284899	VALSEUR -IA-	Auriva	AURIVA	24-ago.-04	111	87	61	92	56	2
28	FR004088010304	DONALD -IA-	Auriva	AURIVA	28-feb.-88	111	106	81	110	73	18
29	FR006413953442	JUPITER	Patxi Legarra	NAVARRA	09-feb.-14	110	104	85		0	31
30	FR003211900310	GALIAX -IA-	Auriva	AURIVA	04-abr.-11	110	91	90	107	84	37
31	FR006464179125	VIVALDI -IA-	Auriva	AURIVA	04-mar.-04	110	118	98	106	95	323
32	FR008123406515	BERLIOZ -IA-	Auriva	AURIVA	28-may.-06	110	86	98	102	96	242
33	FR004091010302	GRILLON -IA-	Auriva	AURIVA	25-feb.-91	110	99	84	93	77	46
34	FR008120760132	PEYO -IA-	Auriva	AURIVA	24-sep.-99	110	98	93	89	82	77
35	FR005351641414	CANOE -IA-	Auriva	AURIVA	01-jul.-07	110	94	61	101	58	6
36	FR008187132108	CAPUCIN -IA-	Auriva	AURIVA	18-feb.-87	110	110	87	116	72	47
37	FR001010775089	ANIS -IA-	Auriva	AURIVA	01-dic.-05	110	115	99	111	97	432
38	FR006480014022	ROLAND -IA-	Auriva	AURIVA	15-ene.-80	110	110	80	117	72	69
39	FR006464142534	TINKO -IA-	Auriva	AURIVA	03-may.-02	109	105	77	113	64	7
40	FR006411844127	CLIC -IA-	Auriva	AURIVA	15-jun.-07	109	102	94	92	81	61
41	FR006489016196	ELEPHANT -IA-	Auriva	AURIVA	01-abr.-89	109	107	94	114	82	102
42	FR007959242210	ARGUS -IA-	Auriva	AURIVA	20-ene.-05	109	113	94	107	82	57
43	FR004791009077	GEF -IA-	Auriva	AURIVA	13-ene.-91	109	115	78	116	70	18
44	FR006464044144	ORVIL -IA-	Auriva	AURIVA	18-abr.-98	109	101	98	110	96	264
45	FR003202769144	TOKAPI -IA-	Auriva	AURIVA	04-mar.-02	109	89	99	110	97	439
46	FR001295135021	LEO -IA-	Auriva	AURIVA	24-mar.-95	109	102	98	117	97	420
47	FR006411804357	VERMEIL -IA-	Auriva	AURIVA	25-feb.-04	109	98	96	110	92	95
48	FR008197227897	NICODEME -IA-	Auriva	AURIVA	02-mar.-97	108	111	98	105	95	268
49	ES011520454313	MAX -IA-	Aberekin	AURIVA	21-feb.-16	108	108	95	112	84	123
50	FR003100126088	MAJEUR	Iturbe Anaiak, S.C.	BIZKAIA	28-sep.-16	108	99	93	105	114	70

## Ranking Aptitud Carne Hembras

17

Nº	CROTAL	NOMBRE	TITULAR	PROVINCIA	FECHA NACIMIENTO	ICC	ICO NACTO	PREC NACTO	ICV	ICO 210	Nº PARTOS
1	ES011530351554	FLORA	Mª Lourdes Mendizabal	GIPUZKOA	16-abr.-10	127	110	86	133	117	9
2	ES041402539863	F-9863	Ibarra Zandio A.-Berraondo Egaña B.	NAVARRA	11-oct.-10	126	102	86		122	7
3	ES091402838893	M-8893	Ruben Ciganda	NAVARRA	15-may.-16	126	82	83		0	4
4	ES011402690862	H-0862	Ruben Ciganda	NAVARRA	06-dic.-12	125	93	85		0	7
5	ES091520420022	JRA	Fermin Urizar C.B.	BIZKAIA	04-ene.-14	125	113	80		0	4
6	ES011520386463	HERA	Fermin Urizar C.B.	BIZKAIA	17-mar.-12	125	115	82		0	6
7	ES031530433640	JONE	Mª Lourdes Mendizabal	GIPUZKOA	24-abr.-14	124	98	84	120	120	5
8	ES051402634320	G-4320	Irati Caminondo	NAVARRA	23-jun.-11	124	117	84	131	112	7
9	ES071520280422	CALI	Fermin Urizar C.B.	BIZKAIA	22-abr.-07	123	112	85	106	97	10
10	ES021402767549	L-457	S.C.Gorraiz Etxamendi F. y M.	NAVARRA	11-feb.-15	123	102	83		126	4
11	ES011530425720	J5720	Jose Antonio Gorostidi	GIPUZKOA	27-feb.-14	123	105	83	120	113	5
12	ES061402737212	J-7212	Orcaray Barberena-Orcaray Miqueo	NAVARRA	27-may.-14	122	94	84		0	5
13	ES011520379571	GOP	Fermin Urizar C.B.	BIZKAIA	07-jul.-11	122	118	82		0	4
14	ES001402661986	H-1986	Irati Caminondo	NAVARRA	01-ene.-12	122	106	85	122	110	7
15	ES041402691200	H-1200	Ibarra Zandio A.-Berraondo Egaña B.	NAVARRA	03-jun.-12	122	108	85	130	119	7
16	ES041520456710	MENA	Itziar Uruburu	BIZKAIA	01-mar.-16	121	95	81	109	119	3
17	ES081402541141	D-1141	David Juamperez	NAVARRA	28-dic.-08	121	102	84		0	6
18	ES001402862387	N-457	S.C.Gorraiz Etxamendi F. y M.	NAVARRA	09-mar.-17	121	107	83		111	3
19	ES001520246745	ASN	Fermin Urizar C.B.	BIZKAIA	03-oct.-05	121	115	85	114	101	10
20	ES021520456707	MATZA	Itziar Uruburu	BIZKAIA	08-feb.-16	120	99	81	123	118	3
21	ES001402894647	N-433	S.C.Gorraiz Etxamendi F. y M.	NAVARRA	22-oct.-17	120	107	82		113	2
22	ES061402506466	C-6466	Ibarra Zandio A.-Berraondo Egaña B.	NAVARRA	21-mar.-07	120	94	88	112	126	12
23	ES021402838896	M-8896	Ruben Ciganda	NAVARRA	20-may.-16	120	91	81		0	2
24	ES071402841576	L-1576	Fernando Rey	NAVARRA	06-nov.-15	119	111	82	119	122	3
25	ES001402691206	H-1206	Ibarra Zandio A.-Berraondo Egaña B.	NAVARRA	20-ago.-12	119	104	84		116	6
26	ES071402718592	I-8592	Fernando Rey	NAVARRA	27-mar.-13	119	103	86	122	125	7
27	ES051402738316	J-8316	Ruben Ciganda	NAVARRA	12-ene.-14	119	92	84		0	5
28	ES061402649331	G-9331	Ruben Ciganda	NAVARRA	30-sep.-11	119	88	86		0	7
29	ES091402622766	G-2766	Ibarra Zandio A.-Berraondo Egaña B.	NAVARRA	03-ago.-11	118	91	86		120	8
30	ES061402838890	M-8890	Ruben Ciganda	NAVARRA	27-abr.-16	118	88	82		0	3
31	ES081520246743	ASR	Fermin Urizar C.B.	BIZKAIA	18-oct.-05	118	115	85		0	10
32	ES051520280420	C	Fermin Urizar C.B.	BIZKAIA	11-ene.-07	118	99	57		0	11
33	ES081402796373	L-6373	Ibarra Zandio A.-Berraondo Egaña B.	NAVARRA	06-jul.-15	118	108	83		110	4
34	ES011520447534	LUA	Fermin Urizar C.B.	BIZKAIA	13-may.-15	117	110	68		0	3
35	ES061402863535	M-3535	Irati Caminondo	NAVARRA	20-sep.-16	117	113	82		0	3
36	FR004747286925	G-6925	Patxi Legarra	NAVARRA	03-nov.-11	117	104	69		0	6
37	ES001402539836	E-9836	Ibarra Zandio A.-Berraondo Egaña B.	NAVARRA	23-sep.-09	117	121	87	113	104	9
38	ES031530449868	LISA	Jose Antonio Gorostidi	GIPUZKOA	19-may.-15	117	102	81	126	126	4
39	ES001402548666	E-188	S.C.Gorraiz Etxamendi F. y M.	NAVARRA	02-oct.-09	117	109	87	112	112	9
40	ES081402538579	E-8579	Irati Caminondo	NAVARRA	04-nov.-09	117	118	88		104	9
41	ES051402771231	L-1231	Ruben Ciganda	NAVARRA	15-jun.-15	117	89	82		0	4
42	ES021402661977	G-1977	Irati Caminondo	NAVARRA	17-oct.-11	117	100	85	106	111	7
43	ES061402470712	C-428	S.C.Gorraiz Etxamendi F. y M.	NAVARRA	08-dic.-07	117	132	86		100	11
44	ES081402811677	L-1677	Irati Caminondo	NAVARRA	16-sep.-15	117	92	82		109	3
45	ES061520341149	ERREKA	Iturbe Anaiak, S.C.	BIZKAIA	26-dic.-09	116	99	87	98	124	9
46	ES021520405657	IDA	Fermin Urizar C.B.	BIZKAIA	07-abr.-13	116	113	79		0	2
47	ES051402751108	J-1108	Patxi Legarra	NAVARRA	12-abr.-14	116	112	80		0	3
48	ES051520487012	N	Fermin Urizar C.B.	BIZKAIA	07-jul.-17	116	114	70		0	2
49	ES051520468766	MUNDAKA	Iturbe Anaiak, S.C.	BIZKAIA	19-abr.-16	116	94	81	93	102	3
50	ES021402894649	N-424	S.C.Gorraiz Etxamendi F. y M.	NAVARRA	30-oct.-17	116	108	81		110	2

## Ranking Aptitud Vida Machos

Nº	CROTAL	NOMBRE	TITULAR	PROVINCIA	FECHA NACIMIENTO	ICV	ICO NACTO	PREC NACTO	ICC	ICO 210	Nº HIJOS
1	ES051009065756	OZZY	Juan Manuel Sánchez	CÁCERES	19-may-18	128	105	88		112	28
2	ES051520372063	GUDARI	Joaquina María Abad	LUGO	24-abr-11	124	97	90		113	40
3	ES080604370854	JACOBO	Julia Ortiz	BADAJOS	15-may-14	123	112	97		106	140
4	ES061402705941	IGOLI	Fernando Rey	NAVARRA	12-oct-13	122	88	97	116	120	163
5	FR008123046329	BOUDA -IA-	Ordago	ORDAGO	20-ene-06	122	89	84	114	71	26
6	ES070603649493	DUMBIN	Mónica García	CANTABRIA	01-ago-08	121	97	96	103	125	120
7	FR008283130374	URANUS -IA-	Auriva	AURIVA	13-mar-83	120	110	84	107	74	53
8	FR004429572320	ROMARIN -IA-	Auriva	AURIVA	30-mar-00	119	109	94	122	87	60
9	FR005335452754	BRASIER -IA-	Auriva	AURIVA	10-abr-06	119	104	93	90	85	54
10	ES000812283139	NERVIO	Ruben Duro	SORIA	18-oct-17	118	101	85		109	25
11	ES080810785170	IRON	Juan Carlos De La Cruz	ÁVILA	10-sept-13	118	125	93		103	74
12	ES030603992619	HEROE	Victorio Mariscal	CÁCERES	06-mar-12	117	110	92		120	78
13	FR006480014022	ROLAND -IA-	Auriva	AURIVA	15-ene-80	117	110	80	110	72	69
14	FR008124117949	CRENCA -IA-	Auriva	AURIVA	22-ene-07	117	91	86	95	68	25
15	FR003100361906	HASHTAG -IA-	Auriva	AURIVA	13-feb-12	117	114	98	102	93	309
16	FR001295135021	LEO -IA-	Auriva	AURIVA	24-mar-95	117	102	98	109	97	420
17	ES031520322765	ISKO	Joseba Valentin Beitia	BIZKAIA	08-may-13	117	101	93	101	102	60
18	FR004783010332	USTIN -IA-	AURIVA	AURIVA	18-mar-83	116	108	94	102	89	163
19	ES021202951723	NOBLE	Joaquina María Abad	LUGO	17-oct-17	116	94	80		114	4
20	FR006414375652	NEMO	Cesar Martín	SALAMANCA	21-feb-17	116	102	89		101	47
21	FR004004149659	BEMOL -IA-	Auriva	AURIVA	26-abr-06	116	105	80	104	75	8
22	FR008187132108	CAPUCIN -IA-	Auriva	AURIVA	18-feb-87	116	110	87	110	72	47
23	FR004791009077	GEF -IA-	Auriva	AURIVA	13-ene-91	116	115	78	109	70	18
24	ES001402927778	NOAIN	Martin Pérez	ÁVILA	30-ago-17	116	90	93		81	51
25	FR008187132093	CACAO -IA-	Aberekin	ABEREKIN	09-feb-87	116	108	90	89	59	99
26	ES011007761106	L-1106-S	Julia Ortiz	BADAJOS	26-abr-15	116	109	96		107	120
27	ES031520441152	LOREN	Urizar, Fermin, C.B.	BIZKAIA	18-nov-15	116	93	90	105	101	61
28	FR005343396600	GALIC -IA-	Auriva	AURIVA	20-mar-11	115	98	98	106	89	188
29	FR004093016489	INTREPIDO -IA-	Aberekin	ABEREKIN	19-sept-93	115	93	94	111	82	89
30	FR008121381946	SAMMY -IA-	Auriva	AURIVA	08-abr-01	115	112	99	108	96	300
31	FR006489016196	ELEPHANT -IA-	Auriva	AURIVA	01-abr-89	114	107	94	109	82	102
32	ES011530195938	V-CARIBE -IA-	Aberekin	ABEREKIN	25-abr-04	114	94	86		75	14
33	ES051530453946	LIER	José Antonio Gorostidi	GIPUZKOA	26-jun-15	114	100	90	117	117	54
34	ES041110319719	JOLGORIO	Loureiro S.C.	LUGO	02-jul-14	114	98	90		107	22
35	ES051402856095	MIRU	Miguel Agorreta	NAVARRA	09-ago-16	114	100	94	108	112	76
36	FR006476015871	MARS -IA-	Auriva	AURIVA	31-mar-76	114	104	82	102	69	62
37	FR006464142534	TINKO -IA-	Auriva	AURIVA	03-may-02	113	105	77	109	64	7
38	FR002226701603	GINKGO -IA-	Auriva	AURIVA	28-sept-11	113	101	97	112	91	177
39	FR008564098465	ULTRA -IA-	Auriva	AURIVA	09-jul-03	113	96	96	100	91	167
40	ES060603922261	FOSKY	Mónica García	CANTABRIA	23-sept-10	113	99	88		106	17
41	ES070604123238	GENIO	Mónica García	CANTABRIA	25-jul-11	113	104	91		121	38
42	FR006413600590	FOLKER -IA-	Auriva	AURIVA	12-sept-10	113	120	77	101	56	9
43	FR003205720660	AARON -IA-	Auriva	AURIVA	08-ago-05	112	105	98	100	93	211
44	FR006412234944	FANION -IA-	Auriva	AURIVA	01-abr-10	112	117	98	116	93	249
45	FR005343396363	ANGELO -IA-	Auriva	AURIVA	07-mar-05	112	106	97	103	91	136
46	FR004461511226	ULFILA -IA-	Auriva	AURIVA	01-feb-03	112	75	85	98	67	48
47	FR004006038165	RICHELIEU -IA-	Auriva	AURIVA	13-abr-00	112	123	99	103	98	626
48	FR008192132522	HIVER -IA-	Auriva	AURIVA	20-mar-92	112	105	85	106	78	23
49	ES011520454313	MAX -IA-	Aberekin	ABEREKIN	21-feb-16	112	108	95	108	84	123
50	ES011402705991	J-5991	Patxi Legarra	NAVARRA	13-ago-14	111	126	94		115	117

## Ranking Aptitud Vida Hembras

19

Nº	CROTAL	NOMBRE	TITULAR	PROVINCIA	FECHA NACIMIENTO	ICV	ICO NACTO	PREC NACTO	ICC	ICO 210	Nº PARTOS
1	ES051530347701	FONSI	Haritz Kortabarria	GIPUZKOA	16-may.-10	149	97	86	112	118	8
2	ES081520420918	JESSIE	Ismael Arriola	BIZKAIA	04-ago.-14	135	102	84	107	110	5
3	ES091520456704	LAÑO A	Itziar Uruburu	BIZKAIA	28-dic.-15	135	94	81		129	3
4	ES011530351554	FLORA	Mº Lourdes Mendizabal	GIPUZKOA	16-abr.-10	133	110	86	127	117	9
5	ES010604661771	MERI	Jéssica Saiz	CANTABRIA	07-sep.-16	132	105	81		121	3
6	ES011520399080	IKA	Itziar Uruburu	BIZKAIA	07-mar.-13	132	94	83		124	5
7	ES060603910307	FAVILA	Jose Manuel Abascal	CANTABRIA	26-mar.-10	131	89	82		122	8
8	ES091402549680	H-9680	S.C.Gorraiz Etxamendi F. y M.	NAVARRA	22-ene.-12	131	112	85	115	119	8
9	ES051402634320	G-4320	Irati Caminondo	NAVARRA	23-jun.-11	131	117	84	124	112	7
10	ES041402691200	H-1200	Ibarra Zandio A.-Berraondo Egaña B.	NAVARRA	03-jun.-12	130	108	85	122	119	7
11	ES051402470722	D-425	S.C.Gorraiz Etxamendi F. y M.	NAVARRA	27-ene.-08	130	114	88	110	118	11
12	ES001530405925	IZOARD	Pedro R. Valverde	ÁVILA	12-mar.-13	130	98	84		109	5
13	ES000604602315	MARIA	Jéssica Saiz	CANTABRIA	13-abr.-16	129	117	81		109	3
14	ES020603696342	EPI	Jéssica Saiz	CANTABRIA	24-ene.-09	129	99	81		106	7
15	ES071402646742	H-6742	Luis Echeverria	NAVARRA	15-mar.-12	128	86	83		113	6
16	ES030811151393	JIMENA	Acebes Cooperativa Agraria	LEÓN	15-sep.-14	128	83	82		123	5
17	ES070603672961	DELIA	Miguel Valle	CANTABRIA	15-ago.-08	127	101	85		112	7
18	FR006412931411	FAVELA	Idoia Esnaola	GIPUZKOA	22-oct.-10	127	108	78	115	122	7
19	FR006412844378	FETUQUE	Jose Angel Zendoia	GIPUZKOA	06-mar.-10	126	98	75	103	120	8
20	ES031530449868	LISA	Jose Antonio Gorostidi	GIPUZKOA	19-may.-15	126	102	81	117	126	4
21	ES050603972840	GUANA	Regules De Soba	CANTABRIA	14-ene.-11	126	95	84		109	5
22	ES031202706274	GRANADA	Sotofresnos S.L.	MADRID	18-ene.-11	125	84	86		122	8
23	ES041402565103	D-434	S.C.Gorraiz Etxamendi F. y M.	NAVARRA	09-oct.-08	125	112	87	108	118	10
24	FR004747255818	ETOURDIE	Daniel Otero	BURGOS	30-ene.-09	125	79	78		118	9
25	ES091530412236	IRANTZU	Mº Lourdes Mendizabal	GIPUZKOA	12-may.-13	125	114	83	109	105	6
26	ES011402565100	D-432	S.C.Gorraiz Etxamendi F. y M.	NAVARRA	14-sep.-08	125	110	86	112	117	9
27	ES031530452349	LASTUR	Jose Angel Zendoia	GIPUZKOA	20-jul.-15	125	96	82		106	4
28	ES061530415061	IXABEL	Idoia Esnaola	GIPUZKOA	23-jun.-13	124	91	84	93	106	5
29	ES030604087348	G-7348	Francisco Ruiz	CUENCA	22-jun.-11	124	98	77		107	2
30	ES090811381222	LASTRA	Mónica García	SORIA	05-mar.-15	124	99	81		93	4
31	ES091530429899	JONE	Jose Angel Zendoia	GIPUZKOA	12-abr.-14	124	94	84		116	5
32	ES041202502853	JINCA	Sotofresnos S.L.	MADRID	21-ene.-14	124	98	82		110	5
33	ES061402544104	E-4104	Patxi Irigoyen	NAVARRA	30-ago.-09	124	123	84		102	9
34	ES071402470702	C-417	S.C.Gorraiz Etxamendi F. y M.	NAVARRA	24-sep.-07	124	118	88	110	115	11
35	ES021530436137	JAI	Jose Angel Zendoia	GIPUZKOA	27-oct.-14	123	90	81		114	3
36	ES000812283128	NINFA	Acebes Cooperativa Agraria	LEÓN	20-jul.-17	123	95	82		118	3
37	ES041530373211	GAVIA	Haritz Kortabarria	GIPUZKOA	01-jun.-11	123	94	86	103	121	8
38	ES051520402468	IÑURRI	Ismael Arriola	BIZKAIA	12-may.-13	123	112	85	110	100	7
39	ES051530483222	NAHIA	Antonio Olaizola	GIPUZKOA	09-feb.-17	123	98	79		127	2
40	ES001402623555	H-3555	Ibarra Zandio A.-Berraondo Egaña B.	NAVARRA	29-feb.-12	123	62	85	114	131	7
41	ES071520499503	O	Itziar Uruburu	BIZKAIA	23-ene.-18	123	103	80		112	2
42	ES021520456707	MATZA	Itziar Uruburu	BIZKAIA	08-feb.-16	123	99	81	120	118	3
43	ES091402692140	H-2140	S.C.Gorraiz Etxamendi F. y M.	NAVARRA	18-sep.-12	122	115	84	111	113	7
44	ES041402841653	M-1653	Fernando Rey	NAVARRA	23-abr.-16	122	106	82		103	3
45	ES001402661986	H-1986	Irati Caminondo	NAVARRA	01-ene.-12	122	106	85	122	110	7
46	ES071402718592	I-8592	Fernando Rey	NAVARRA	27-mar.-13	122	103	86	119	125	7
47	ES041402408921	B-8921	Patxi Irigoyen	NAVARRA	12-sep.-06	122	120	86	97	98	11
48	ES040604531415	LISE	Mº Esther Setién	CANTABRIA	06-ago.-15	122	100	81		103	3
49	ES081202706268	FABIOLA	Sotofresnos S.L.	MADRID	01-dic.-10	122	87	87		114	8
50	ES011402566783	D-6783	Patxi Irigoyen	NAVARRA	18-ago.-08	122	124	86	100	106	10

## Ranking Peso al Destete (a 210 días) Machos

Nº	CROTAL	NOMBRE	TITULAR	PROVINCIA	FECHA NACIMIENTO	ICO 210	PREC 210	ICO NACTO	PREC NACTO	ICC	ICV	Nº HIJOS
1	FR005615036760	JOCKO	Mª José Fernández	LUGO	29-ene.-14	136	78	37	91		107	59
2	ES020203299543	NIUMBA	Lorenzo Gracia	HUESCA	11-abr.-17	125	80	69	93		102	68
3	ES070603649493	DUMBIN	Mónica García	CANTABRIA	01-ago.-08	125	75	97	96	103	121	120
4	ES081402666536	GROUCHO	Lorenzo Gracia	HUESCA	22-dic.-11	122	88	83	95		107	131
5	FR001212239080	HONORIN	Ibarra Zandio A.-Berraondo Egaña B.	NAVARRA	13-jul.-12	121	92	85	97	118	107	176
6	ES070604123238	GENIO	Mónica García	CANTABRIA	25-jul.-11	121	78	104	91		113	38
7	ES041530501477	NAKOR	Jesús Amigo	TOLEDO	06-sep.-17	120	76	101	88		111	35
8	ES061402705941	IGOLI	Fernando Rey	NAVARRA	12-oct.-13	120	92	88	97	116	122	163
9	ES030603992619	HEROE	Victorio Mariscal	CÁCERES	06-mar.-12	120	84	110	92		117	78
10	ES060603482679	CUSCUS	Mónica García	CANTABRIA	23-feb.-07	119	88	100	97		102	212
11	ES051530453946	LIER	Jose Antonio Gorostidi	GIPUZKOA	26-jun.-15	117	82	100	90	117	114	54
12	ES091530494701	NAIRO	Asun Sorezu	GIPUZKOA	28-may.-17	116	80	81	84	107	109	16
13	FR003100126088	MAJEUR	Iturbe Anaiak, S.C.	BIZKAIA	28-sep.-16	114	83	99	93	108	105	70
14	ES051520372063	GUDARI	Joaquina María Abad	LUGO	24-abr.-11	113	82	97	90		124	40
15	ES011111084141	NOYA	Francisco Ruiz	CUENCA	11-ago.-17	113	81	67	93		96	72
16	ES051402856095	MIRU	Miguel Agorreta	NAVARRA	09-ago.-16	112	79	100	94	108	114	76
17	ES051009065756	OZZY	Juan Manuel Sánchez	CÁCERES	19-may.-18	112	81	105	88		128	28
18	FR008215010291	MICHELANGE	Fernando Rey	NAVARRA	13-feb.-16	111	79	89	96	106	103	117
19	FR006413291302	HELIOPOLIS	David Elizondo	NAVARRA	02-feb.-12	108	76	88	83		99	60
20	ES041110319719	JOLGORIO	Loureiro S.C.	LUGO	02-jul.-14	107	78	98	90		114	22
21	FR006413042889	HAITZ	Ibarra Zandio A.-Berraondo Egaña B.	NAVARRA	07-oct.-12	107	81	102	97	114	102	171
22	ES011007761106	L-1106-S	Julia Ortiz	BADAJOS	26-abr.-15	107	91	109	96		116	120
23	ES080604370854	JACOBO	Julia Ortiz	BADAJOS	15-may.-14	106	92	112	97		123	140
24	ES001202712148	LEON	Jesús Amigo	TOLEDO	16-oct.-15	106	82	97	87		110	17
25	ES061402705996	JOSH	Cesar Martín	SALAMANCA	07-sep.-14	106	89	102	93		107	71
26	ES071402796407	LIGORRI	Ismael Zarranz	NAVARRA	12-oct.-15	105	79	97	95	108	106	76
27	ES051402927773	NAFARROA	Agropecuaria Experimental, S.A.	AVILA	22-ago.-17	105	80	101	88		111	34
28	ES061530457632	LOTU	Ismael Zarranz	NAVARRA	19-jul.-15	105	82	73	95	100	106	78
29	ES001530482804	MAFRON	Sotofresnos S.L.	MADRID	06-dic.-16	105	84	80	90		99	48
30	ES080810785170	IRON	Juan Carlos De La Cruz	AVILA	10-sep.-13	103	76	125	93		118	74
31	FR004004387321	NAPOLEON	Gerardo Gómez	ÁVILA	23-ene.-17	103	89	87	94		97	86
32	FR006414716183	MANDELA	Iratí Caminondo	NAVARRA	19-oct.-16	102	79	118	96	106	106	165
33	FR003211886351	GERSOIS	Ibarra Zandio A.-Berraondo Egaña B.	NAVARRA	10-feb.-11	102	92	96	97	106	101	197
34	ES031520322765	SKO	Joseba Valentin Beitia	BIZKAIA	08-may.-13	102	84	101	93	101	117	60
35	FR006413033551	IMPACT	Ismael Zarranz	NAVARRA	21-sep.-13	102	84	85	96	96	96	115
36	FR006414375652	NEMO	Cesar Martín	SALAMANCA	21-feb.-17	101	83	102	89		116	47
37	FR006414796275	NINJA	Julia Ortiz	BADAJOS	09-ene.-17	101	85	101	92			51
38	ES081202771283	ICARO	La Taurina Del Norte S.L.	CÁCERES	14-ago.-13	101	80	98	92		97	103
39	ES030202798062	ILUSTRE	Jorge Campo	HUESCA	03-ene.-13	101	88	100	95		107	125
40	ES040812678214	NOBLE	Jose Martín	ÁVILA	26-mar.-17	101	75	81	86			22
41	ES000603894957	FABIO	Ulises García	CANTABRIA	25-jun.-10	101	78	105	96		84	147
42	ES061520468778	MOSKU	Iturbe Anaiak S.C.	BIZKAIA	27-nov.-16	100	83	103	93	86	99	56
43	ES040811916019	LOCO	Arturo Varas	SALAMANCA	21-dic.-15	100	79	99	85		101	10
44	FR006414474691	LABEL	David Juamperez	NAVARRA	10-ene.-15	99	77	104	95	114		180
45	FR004445025010	INTER	Orcaray Barberena-Orcaray Miqueo	NAVARRA	28-ago.-13	99	76	97	94	93	100	76
46	ES001530492342	NESTOR	Luis Iburguren	GIPUZKOA	11-sep.-17	98	78	103	88	96	110	35
47	FR002231849207	ARAMIS -IA-	Auriva	AURIVA	06-mar.-05	98	106	105	99	108	110	1058
48	FR004642162440	OULOUL -IA-	Auriva	AURIVA	08-oct.-98	98	97	104	99	100	100	501
49	FR004006038165	RICHELIEU -IA-	Auriva	AURIVA	13-abr.-00	98	102	123	99	103	112	626
50	FR006490016449	FALLOU -IA-	Auriva	AURIVA	06-abr.-90	98	106	109	99	101	107	719

## Ranking Peso al Destete (a 210 días) Hembras

Nº	CROTAL	NOMBRE	TITULAR	PROVINCIA	FECHA NACIMIENTO	ICO 210	PREC 210	ICO NACTO	PREC NACTO	ICC	ICV	Nº PARTOS
1	ES001402623555	H-3555	Ibarra Zandio A.-Berraondo Egaña B.	NAVARRA	29-feb.-12	131	77	62	85	114	123	7
2	ES071530328753	EGUZKINE	Idoia Esnaola	GIPUZKOA	27-abr.-09	129	82	74	86	86	119	8
3	ES091520456704	LAÑO A	Itziar Urburu	BIZKAIA	28-dic.-15	129	75	94	81		135	3
4	ES021402767549	L-457	S.C.Gorraiz Etxamendi F. y M.	NAVARRA	11-feb.-15	126	78	102	83	123		4
5	ES061402506466	C-6466	Ibarra Zandio A.-Berraondo Egaña B.	NAVARRA	21-mar.-07	126	82	94	88	120	112	12
6	ES061520341149	ERREKA	Iturbe Anaiak, S.C.	BIZKAIA	26-dic.-09	124	80	99	87	116	98	9
7	ES031402548670	E-105	S.C.Gorraiz Etxamendi F. y M.	NAVARRA	07-nov.-09	124	80	95	86	103	122	9
8	ES001402622767	G-2767	Ibarra Zandio A.-Berraondo Egaña B.	NAVARRA	12-ago.-11	123	78	91	85	114		7
9	ES081402767534	J-444	S.C.Gorraiz Etxamendi F. y M.	NAVARRA	23-oct.-14	123	79	96	84	114		5
10	ES091520343422	FARDELA	Jose Antonio Gorostidi	GIPUZKOA	09-mar.-10	122	76	103	86	115	115	9
11	ES031202706274	GRANADA	Sotofresnos S.L.	MADRID	18-ene.-11	122	80	84	86		125	8
12	ES061530441709	LARRIÑO	Haritz Kortabarria	GIPUZKOA	03-ene.-15	121	76	57	82	94	90	4
13	ES071530451895	LILI	Jose María Ezeiza	GIPUZKOA	28-jul.-15	121	76	94	81		112	2
14	ES031530433640	JONE	Mª Lourdes Mendizabal	GIPUZKOA	24-abr.-14	120	78	98	84	124	120	5
15	ES020810388128	INES	Arturo Varas	SALAMANCA	14-ene.-13	120	78	94	84		106	6
16	ES041402725776	J-190	S.C.Gorraiz Etxamendi F. y M.	NAVARRA	05-feb.-14	120	77	92	83		121	6
17	ES090604415715	JESI	Jessica Saiz	CANTABRIA	27-sep.-14	120	77	113	83			5
18	ES041402862369	M-461	S.C.Gorraiz Etxamendi F. y M.	NAVARRA	07-nov.-16	120	77	106	82			3
19	ES031402539293	E-9293	Ibarra Zandio A.-Berraondo Egaña B.	NAVARRA	16-sep.-09	120	82	96	87	115	115	9
20	ES091402680106	I-0106	Miguel Agorreta	NAVARRA	18-oct.-13	120	75	77	84	109	90	5
21	ES091402549680	H-9680	S.C.Gorraiz Etxamendi F. y M.	NAVARRA	22-ene.-12	119	80	112	85	115	131	8
22	ES080603727008	ELVIRA	Loureiro S.C.	LUGO	10-mar.-09	119	76	81	87			10
23	ES031530440043	JARE	Jose María Ezeiza	GIPUZKOA	20-sep.-14	118	75	75	81		111	3
24	ES071530449726	LIERNI	Mª Lourdes Mendizabal	GIPUZKOA	29-abr.-15	118	79	80	84	115	109	5
25	ES091402725759	I-373	S.C.Gorraiz Etxamendi F. Y M.	NAVARRA	10-oct.-13	118	79	97	84	104		5
26	ES051402894653	N-379	S.C.Gorraiz Etxamendi F. Y M.	NAVARRA	07-dic.-17	118	75	103	81			2
27	ES051006192585	E-2585	Julian Sánchez Aparicio	CÁCERES	06-dic.-09	118	76	102	86		115	8
28	ES041402862358	M-431	S.C.Gorraiz Etxamendi F. Y M.	NAVARRA	24-sep.-16	118	77	96	81		116	2
29	ES031530442414	LILA	Jose María Ezeiza	GIPUZKOA	13-abr.-15	118	76	79	81		104	4
30	ES051402470722	D-425	S.C.Gorraiz Etxamendi F. Y M.	NAVARRA	27-ene.-08	118	83	114	88	110	130	11
31	ES011530351554	FLORA	Mª Lourdes Mendizabal	GIPUZKOA	16-abr.-10	117	80	110	86	127	133	9
32	ES001530478422	MORTIROLO	Haritz Kortabarria	GIPUZKOA	17-oct.-16	117	76	92	81		116	2
33	ES040202798063	ISOLDA	Jacobo Morales	ZARAGOZA	24-abr.-13	117	78	100	83		110	5
34	ES030604287984	ITAKA	Ruben Diaz	AVILA	08-sep.-13	117	77	82	84		102	5
35	ES011530446970	LARA	Idoia Esnaola	GIPUZKOA	27-mar.-15	116	76	98	82	113	117	4
36	ES011402894637	N-408	S.C.Gorraiz Etxamendi F. y M.	NAVARRA	14-sep.-17	116	75	97	81	112		2
37	ES031530374951	GEMA	Idoia Esnaola	GIPUZKOA	16-sep.-11	116	82	88	87	115	115	8
38	ES091530429899	JONE	Antonio Olaizola	GIPUZKOA	12-abr.-14	116	79	94	84		124	5
39	ES021402692143	H-2143	S.C.Gorraiz Etxamendi F. y M.	NAVARRA	26-sep.-12	116	79	106	85	108	112	6
40	ES091402623509	G-3509	Ibarra Zandio A.-Berraondo Egaña B.	NAVARRA	12-ene.-11	115	78	74	87	106	101	8
41	ES071402470702	C-417	S.C.Gorraiz Etxamendi F. y M.	NAVARRA	24-sep.-07	115	76	118	88	110	124	11
42	ES011402841332	M-457	S.C.Gorraiz Etxamendi F. y M.	NAVARRA	10-feb.-16	115	77	101	82		107	2
43	ES071530438218	JONE	Idoia Esnaola	GIPUZKOA	29-jul.-14	115	79	85	84		112	5
44	ES091402638735	H-8735	Orcaray Barberena-Orcaray Miqueo	NAVARRA	21-feb.-12	115	75	65	85	103		7
45	ES011530462523	LIDIA	Idoia Esnaola	GIPUZKOA	17-sep.-15	115	78	87	82		111	3
46	ES091530376873	GRETA	Antonio Olaizola	GIPUZKOA	15-oct.-11	115	81	89	86		119	7
47	ES091402666560	G-6560	Fernando Rey	NAVARRA	22-nov.-11	115	76	100	85	106		7
48	ES031530423000	IXA	Kepa Josu Olabarria	SORIA	09-dic.-13	115	75	89	83		103	4
49	ES071402725757	I-444	S.C.Gorraiz Etxamendi F. y M.	NAVARRA	01-oct.-13	115	78	108	85	115	116	6
50	ES051402627610	F-7610	S.C.Gorraiz Etxamendi F. y M.	NAVARRA	31-oct.-10	114	78	100	84	111		7

# Paloma - Diamantidis

## ¿La vaca con el mayor peso al sacrificio nunca vista?

El pasado 09 de abril de 2022 en el matadero San Juan del Montes S.A. de Miranda de Ebro se sacrificó la vaca, Paloma - Diamantidis, propiedad de Haritz Kortabarria de Aretxabaleta, hija del mítico toro ORION y de la vaca TE a sus casi 14 años de vida, después de una longeva vida productiva como vaca nodriza. El animal ha sido acabado en el caserío Axpe de Urduliz, propiedad de José Antonio Sistiaga Sistiaga y se vendió a Jon Ander Zornotza, del grupo de carnicerías Bihotza, que la despachó desde el establecimiento que posee en la misma localidad. Unos días antes del sacrificio, el carnicero expuso la vaca al público en la plaza que queda frente al establecimiento.



Canal de 1.008 kilos junto a José Antonio Sistiaga, el sobrino (agachado), Jaime Ruiz y Jon Ander Zornotza.

La noticia acaparó la atención de números medios (Deia, La Vanguardia, As, Noticias de Gipuzkoa) teniendo en cuenta la repercusión de la hazaña, nada más y nada menos que entrar en el récord Guinness, para el cual ha quedado excluida debido a la complejidad del proceso de registro. Una vez más la raza Blonde muestra su potencial esquelético y muscular con este espectacular ejemplar que ya siendo joven, mostró su potencial en los concursos, tales como Salamanca, Euskadi y Gipuzkoa. Gran campeona en muchas ocasiones y ahora envidia de muchos carniceros, pues ya es bien



Campeonato de Euskadi de la raza Blanca de Aquitania 2014.

sabida la calidad de la carne de la raza Blonde de Aquitania, de grano fino, rosada, tierna y jugosa.

Haritz nos comenta, que no es solo un ejemplar descomunamente grande con sus 175 centímetros de altura a la cruz y más de 1.500 kg (**Tabla 1**), también produce terneras de calidad, como demuestra las tres hijas en producción que tiene en su explotación o su hijo llamado IRIMO, toro en el TOP 10 para vida en el año 2020.

Los criadores de la raza Blonde de Aquitania siempre defendemos que tras la vida productiva de un animal

dedicado a la cría de terneros en pureza de calidad, su último fin es el sacrificio para carne. Ejemplo de ello es el peso de la canal al sacrificio, nada más y nada menos que 1008.5 kg y una clasificación de DS5, lo que implica una magnífica conformación y engrasamiento. Haritz nos comenta, que si el propio animal también tiene desarrollo esquelético, muscular, es manso, tranquilo, longevo y noble, obtenemos un producto, que desde el primer día hasta final nos proporciona confianza y rendimiento económico.

Tabla 1. Evolución de los pesos de Paloma - Diamantidis.

FECHA DE LA PESADA	PESO EN Kg
01/07/2008 (Nacimiento)	42
01/08/2008	93
12/11/2008	220
28/01/2009	330
09/04/2022 (Peso vivo al sacrificio)	1.500
09/04/2022 (Peso de la canal)	1008.5





**AGRO&ALS.a.**  
Sanidad y Nutrición animal

☎ 976 616 250  
🌐 [www.agroal.es](http://www.agroal.es)  
📍 ALAGÓN

  
**EMBRIOGEN**

Veterinario Especialista en Transferencia Embrionaria. Autorización nº: ES06ET05B

### Laboratorio Móvil

**ESPERMIOGRAMAS:**  
extracción y análisis de semen  
para la evaluación de la aptitud  
reproductiva del macho.

- Más de 14 años de experiencia.
- Responsable de la Unidad de Trasplantes de Embriones de la Asociación Frisona de Cantabria durante 13 años.
- Más de 1.000 tratamientos de superovulación.
- Más de 3.000 embriones transferidos.

Teléfono: 657 698 339

E-mail: [eugenioembriones@gmail.com](mailto:eugenioembriones@gmail.com)

# Palmarés

## XIII Concurso Nacional Septiembre 2021



**Sección I Terneras de 7 a 18 meses A**  
Primera clasificada y Miss Future (premio FIERBA, Federación Europea de Blonde de Aquitania): ROMERA de Agustín Núñez López (Cantabria)  
Segunda clasificada: REBEKA de Idoia Esnaola Orbeago (Gipuzkoa)  
Tercera clasificada: RUNA de Ismael Arriola Baskaran (Bizkaia)



**Sección II Terneras de 7 a 18 meses B**  
Primera clasificada: RUBIA de Ismael Arriola Baskaran (Bizkaia)  
Segunda clasificada: REPU de Arturo Varas Martín (Salamanca)  
Tercera clasificada: RIRENNE de Cantabria Blond S.C. (Cantabria)



**Sección III Novillas de 18 a 36 meses A**  
Primera clasificada y Gran Campeona Reserva del concurso: PALOMA de Idoia Esnaola Orbeago (Gipuzkoa)  
Segunda clasificada: PRETY de Cesar Martín (Salamanca)  
Tercera clasificada: PINTORA de Agustín Núñez López (Cantabria)



**Sección IV Novillas de 18 a 36 meses B**  
Primera clasificada: PANPOXA de José Ángel Zendoia Orio (Gipuzkoa)  
Segunda clasificada: PARIS de Arturo Varas Martín (Salamanca)  
Tercera clasificada: P-MARGARITA de Cantabria Blond S.C. (Cantabria)



**Sección V Vacas de 3 a 5 años sin ternero A**  
Primera clasificada: OLIVIA de Agustín Núñez López (Cantabria)  
Segunda clasificada: ODRY de José Ángel Zendoia Orio (Gipuzkoa)  
Tercera clasificada: OPERARIA de Acebes Coop Agraria (León)



**Sección VI Vacas de 3 a 5 años sin ternero B**  
Primera clasificada y Gran Campeona del concurso: NEKANE de Idoia Esnaola Orbeago (Gipuzkoa)  
Segunda clasificada: NICA de Acebes Coop Agraria (León)  
Tercera clasificada: NINFA de Acebes Coop Agraria (León)



**Sección VII Vacas de 3 a 5 años con ternero A**  
**Primera clasificada: NORUEGA de Agustín Núñez López (Cantabria)**  
 Segunda clasificada: OTILIA de Agustín Núñez López (Cantabria)  
 Tercera clasificada: OLAIA de Idoia Esnaola Orbegozo (Gipuzkoa)



**Sección VIII Vacas de 3 a 5 años con ternero B**  
**Primera clasificada y Mejor hembra cárnica: NIRENNE de Cantabria Blond S.C. (Cantabria)**  
 Segunda clasificada: MAFIA de Cantabria Blond S.C. (Cantabria)  
 Tercera clasificada: MIRARI de Ismael Arriola Baskaran (Bizkaia)



**Sección IX Vacas de más de 5 años sin ternero A**  
**Primera clasificada: LAIA de Idoia Esnaola Orbegozo (Gipuzkoa)**  
 Segunda clasificada: MELISSA de Agustín Núñez López (Cantabria)  
 Tercera clasificada: LUNERA de Cesar Martín Díaz (Salamanca)



**Sección X Vacas de más de 5 años sin ternero B**  
**Primera clasificada: JINY de Cantabria Blond S.C. (Cantabria)**  
 Segunda clasificada: IOCHE de Cantabria Blond S.C. (Cantabria)  
 Tercera clasificada: HANA de Cantabria Blond S.C. (Cantabria)



**Sección XI Vacas de más de 5 años con ternero A**  
**Primera clasificada: LASTUR de José Ángel Zendoia Orio (Gipuzkoa)**  
 Segunda clasificada: LUZ de Behiora S.C. (Asturias)  
 Tercera clasificada: MARILYN de Ismael Arriola Baskaran (Bizkaia)



**Sección XII Vacas de más de 5 años con ternero B**  
**Primera clasificada: JIRENE de Cantabria Blond S.C. (Cantabria)**  
 Segunda clasificada: JAI de José Ángel Zendoia Orio (Gipuzkoa)  
 Tercera clasificada: JUMILLA de Acebes Coop Agraria (León)



**Sección XIII Vacas de más de 5 años con ternero C**  
Primera clasificada: GRETA de José Ángel Zendoia Orio (Gipuzkoa)  
Segunda clasificada: IRLANDA de Cantabria Blond S.C. (Cantabria)  
Tercera clasificada: INOCENCIA de Arturo Varas Martín (Salamanca)



**Sección XIV Novillos de 12 a 24 meses**  
Primer clasificado y Gran campeón Reserva del concurso:  
ROKY de José Ángel Zendoia Orio (Gipuzkoa)  
Segundo clasificado: REGUNALDO de Arturo Varas Martín (Salamanca)  
Tercer clasificado: RAI de José Ángel Zendoia Orio (Gipuzkoa)



**Sección XV Toros de más de 24 meses**  
Primer clasificado y Gran Campeón del concurso:  
NOYA de Acebes Coop Agraria (León)  
Segundo clasificado: PUMBA de Arturo Varas Martín (Salamanca)



**Mejor macho cárnico:**  
Novillo REGUNALDO de Arturo Varas Martín (Salamanca)



**Premio a la mejor Ganadería reserva del concurso:**  
Ganadería de Agustín Núñez López (Cantabria)



**Premio a la mejor Ganadería del concurso:**  
Ganadería Cantabria Blond S.C. (Cantabria)

Blonde de Aquitania, una raza adaptada a la dehesa,  
con grandes rendimientos cárnicos y facilidad de parto

**abaex**  
Asociación  
**Blonde Aquitania**  
de Extremadura-Andalucía



[abaex.blonda@gmail.com](mailto:abaex.blonda@gmail.com)



**ABAAR**  
*Asociación Blonde  
Aquitania de Aragón*

## *Venta de novillos*

- |                           |           |            |
|---------------------------|-----------|------------|
| - Lorenzo Gracia Salillas | 620390136 | (Huesca)   |
| - Jorge Campo Sese        | 650126695 | (Huesca)   |
| - Javier Tenias López     | 679410633 | (Zaragoza) |
| - David Cortés Galarraga  | 652188332 | (Zaragoza) |
| - Jacobo Morales Monzón   | 675961023 | (Zaragoza) |



# XXV Aniversario del Campeonato de Euskadi de la raza Blonde de Aquitania

El día 25 de julio de 2022 se celebró en Azpeitia la vigésimo quinta edición del Campeonato de Euskadi de la Raza Blonde de Aquitania, rodeados de un ambiente festivo compartido con multitud de amigos provenientes de otros lugares.

Tras dos años de largo parón como consecuencia del Covid 19, fue emocionante ver en la pista a nuestros compañeros de Bizkaia y Gipuzkoa, mostrando al público lo mejor de sus ganaderías, con ejemplares de gran calidad fruto de un gran esfuerzo personal y de una labor de selección de muchos años. Sin duda alguna fue una exhibición magnífica de fuerza y pujanza de nuestra raza en esta tierra vasca. Como guinda a este maravilloso día, y en homenaje a todos los compañeros que durante años nos han acompañado, escuchamos los preciosos versos de los versolaris con los que todos notamos que nos faltaba el aire por la emoción contenida y por el recuerdo de estos 25 años.

## Historia del Campeonato de Euskadi

El Campeonato de Euskadi se celebró por primera vez en el año 1996 en Azpeitia con el objetivo de fomentar y divulgar la raza en la Comunidad Autónoma Vasca y aledaños. El certamen se celebra anualmente, pero de manera alternativa entre Azpeitia, en el día de Santiago, y Markina, en el día del Pilar.

En el **Gráfico 1** podemos observar el número de animales y ganaderos que han participado en el evento a lo largo de los años. A su vez se presenta el número de secciones de cada anualidad, que ha ido

variando en base al número de animales presentes en cada sección y edición. La tendencia de animales y ganaderos participantes ha ido disminuyendo con el paso de los años, vivo reflejo de la situación de la ganadería.

## Participantes

Los ganaderos participantes en el Campeonato de Euskadi y que han hecho posible la celebración del evento han sido:

Bizkaia: Iturbe Anaiak (caserío Makuleta Azpikoa), Ángel e Ismael Arriola (caserío Ilaispe), Gabino Gezuraga (caserío Goizko), Teodoro Iturbe (+) (caserío Erdikoetxe), José Ramón Galdona (caserío Acillona), Jon Beitia (caserío Leizena), Francisco Javier Madariaga (+) (caserío Makuleta).

Gipuzkoa: Antonio Olaizola (caserío Agite), Imanol Lazkano (caserío Gaztelu), José Ángel Zendoia (caserío Longa), José Miguel Esnaola, Luzia Orbegozo, Idoia Esnaola (caserío Eizmendi), José María Ezeiza (+) (Caserío Larre Haundi), Juan Ángel Aranguren (caserío Alikante), Luis Osa (+) (caserío Pagoeta), Jesus y Haritz Kortabarria (caserío Torrena), Jesus María Arruti (caserío Etxenagusi), Eusebio Orbegozo (caserío Intxosta Azpikoa) y Ángel Larrañaga (caserío Mendizabal).

Organizadores y patrocinadores EBAFE (Euskadiko Blonde de Aquitania Federakuntza) es la federación encargada de la organización del Campeonato de Euskadi de Blonde de Aquitania, con la colaboración del Gobierno Vasco, Diputaciones de Bizkaia y

**Gráfico 1. Resumen histórico del número de animales, ganaderos y secciones del Campeonato de Euskadi de Blonde de Aquitania.**

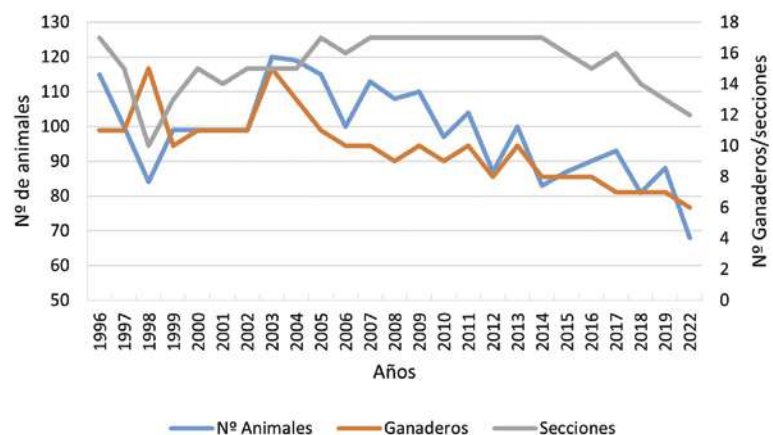

Gipuzkoa, los ayuntamientos de Azpeitia y Markina, Lea Artibaiko Amankomunazkoa, Abelur Nekazal cooperativa, Lurgintza S. Koop., Aberekin SA y Lorra S Coop. Hay que hacer mención especial a la contribución incansable de Gorka Elorza, Josu Payas, Koldo Bilbao, Julián Mendizábal y Lourdes Alberdi en la organización del evento.

## Premios

Para los juzgamientos de los animales se ha contado con la colaboración de las entidades francesas UPRA Blonde d' Aquitaine y Ordago, que han contribuido todos los años con un panel de dos jueces (formado por técnicos y ganaderos) que han desempeñado su labor con total imparcialidad. Los premios más destacados que se han repartido durante estos años han sido: mejor ganadería de Euskadi, mejor vaca y toro de Euskadi, premio Aberekin al mejor producto de inseminación, y en este último año se incorpora un nuevo premio: el de mejor ternera para carne. Además de los anteriores también se premia a aquellos animales campeones de cada sección. A continuación, se muestran los ejemplares grandes campeones durante estos años.

## ¿Será la despedida?

Al acabar el concurso se celebró una comida de hermandad con todos los amigos que nos visitaron y a los que agradecemos desde el fondo de nuestro corazón su compañía y empuje. Sin vosotros nos hubiera faltado el coraje para seguir adelante. En esta comida, aparte de recordar muchas anécdotas y buenos momentos vividos, sentimos que tenemos que seguir trabajando juntos y empezar a preparar desde ya el concurso para 2023 y se barajaron nuevas ideas. ¿Quizá un concurso interterritorial Euskadi - Cantabria? El tiempo lo dirá.



*Toro Campeón 2005- Antonio Olaizola (Robinson)*



*Toro Campeón 2008- Iturbe Anaiak (Univers)*



*Toro Campeón 2012- Ángel e Ismael Arriola (DonJuan)*



*Toro Campeón 2018- Jose Mari Ezeiza (Mifer)*



*Vaca Campeona 2012- José Miguel Esnaola (Ane)*



*Vaca Campeona 2017- José Ángel Zendoia (Greta)*



*Vaca Campeona 2018- Iturbe Anaiak (Hotzitu)*



*Campeona de sección 2019- Haritz Kortabarria (Nagi)*



*Foto grupal Markina 2007*



*Elección mejor ganadería 2022*

## ENTREVISTA

# Tomás García González

## Blonda, ideal para cruce industrial

Mi nombre es Tomás García González, soy titular de varias explotaciones ganaderas que pertenecen al término municipal de la Fuente de San Esteban en la provincia de Salamanca.

- Una explotación de ganado porcino, granja de selección de raza ibérica, dedicada principalmente a la venta de reproductores de aproximadamente 100 madres.

- Una explotación de ganado vacuno de raza Limusina en pureza, dedicada a la venta de reproductores de aproximadamente 100 madres.

- Una explotación de ganado vacuno de raza Limusina que practica el cruzamiento con sementales de raza Blonde Aquitania, dedicada a producir terneros pasteros, de aproximadamente 100 madres.

- Una explotación de cebo de ganado vacuno donde se engordan los terneros pasteros mencionados anteriormente. La finca consta de una extensión aproximada de 260 Has, en las cuales además del ganado, se cultivan forrajes y cereales de secano para autoconsumo.

**¿Cuándo conociste la raza Blonde de Aquitania? ¿Qué te llamó la atención?**

En el año 2010 compré el primer toro de esta raza en el marco de la subasta de sementales de alto valor genético de la Feria de Salamanca, aunque ya la conocía de antes, porque me habían dicho otros ganaderos que encajaba muy bien para el cruzamiento con hembras de raza Limousina.



*Primer lote de terneros cruzados Blonde embarcados camino del matadero. Año 2011.*



*Terneros cruzados de Blonde cebando. Impresionante línea dorsolumbar.*

**¿Qué características debe tener un toro Blonde para ser semental de tu ganadería?**

Tiene que ser de una ganadería con largo historial genético para así asegurarme la facilidad de partos y la ganancia media diaria de los terneros cruzados hijos de estos toros. Además, tiene que ser un toro bien conformado morfológicamente, de aptitud cárnica y con los aplomos correctos.

**Muchos ganaderos alaban la facilidad de parto de nuestra raza, ¿cómo paren tus vacas con el cruce con la raza Blonde?**

En general no tengo problemas de partos, puede ser debido a que son sementales contrastados desde el punto de vista genético.

**¿Qué porcentaje de terneros vivos llegan al destete?**

Al tratarse de una explotación en régimen extensivo, la climatología influye bastante en la aparición de enfermedades neonatales de los terneros, por lo tanto, hay una gran variación de unos años a otros en el número de destetados (de 85 a 95 % de destetados sobre nacidos).

**¿Qué tal se adapta el ternero cruzado de Blonde a la lactancia? ¿Qué ganancia de peso tienen bajo la madre?**

La adaptación por lo general es buena, aunque como he dicho antes va en función de la climatología. Al tener la raza Blonde un alto potencial de crecimiento y siendo el ternero al



nacimiento estilizado, en los meses que dura la lactancia la ganancia de peso es destacable.

**Una vez destetados y llevados al cebadero, ¿qué potencial de crecimiento tienen los terneros cruzados con Blonde con respecto al resto?**

El potencial de crecimiento de los terneros cruzados de esta raza es muy alto, tanto para machos como para hembras, de tal forma que se pueden sacrificar añojos de 500 kg de canal con 17 meses y terneras de 330 kg de canal con 14 meses.

**En tu opinión, ¿qué aporta la genética Blonde para obtener tan buenas ganancias de peso?**

Como he dicho antes el alto potencial de crecimiento de la raza unido al vigor híbrido fruto del cruzamiento de dos razas puras.

**¿Consideras que los terneros de raza Blonde son más sanos y menos sensibles a las patologías (neumonías, diarreas,..) comunes en el cebo que los demás?**

Por lo general en el cebadero no suele haber problemas con esas patologías, aunque sí los hay bajo la madre debido al clima ligado a la condición extensiva de la explotación.

**¿Cómo valoras los terneros cruzados de Blonde desde el punto de vista de la conformación?**

Por lo general, puedo decir que los cruzados de Blonde con una conformación física similar a la de otras razas, a la hora del sacrificio, tiene una categoría más alta dentro de la clasificación S E U R O P.

**¿Cuántas canales calificadas como E o U te salen cada año y que porcentaje es de origen Blonde?**

En el caso de los añojos cruzados, salen cada año aproximadamente el 50 % E y 50 % U, y en el caso de las terneras aproximadamente un 40 % E, 50 % U y 10 % R. Éste último 10 % puede ser debido a que el mercado español demanda terneras sin demasiado peso y algunas llegan al matadero sin estar completamente rematadas.

**¿A qué edad y con qué pesos a la canal sacrificas los machos cruzados de la raza Blonde? ¿Y las hembras?**

Los añojos se sacrifican de 15 a 17 meses con un peso de canal que oscila entre los 400 y 500 kg. Las terneras, por lo general son sacrificadas más o menos con 12 meses, con un peso no superior a los 300 kg de canal porque así lo demanda el mercado.

**¿Qué rendimiento a la canal tienes con los animales cruzados de Blonde?**

En el caso de los añojos oscila entre el 62 y el 64 % y en el caso de las terneras tiene más variabilidad y está entre el 59 y el 62 %.

**¿Se revalorizan los terneros cruzados de Blonde frente al resto?**



Rebaño de vacas con el semental Blonde de extraordinaria conformación muscular.

Sí, ya que es un cruce que aporta mayor rendimiento de canal (fundamentalmente en los cuartos traseros) y escasez de grasa.

**¿Te resulta fácil comercializar las canales de los animales cruzados con Blonde?**

Sí, vendemos a la Cooperativa Cobadu y sobre todo los añojos están muy demandados.

**¿Qué es lo que más valoran tus clientes de tus producciones?**

Lo que más valoran es la uniformidad de las canales y la carencia de grasa, ésta última muy valorada en determinados mercados.

**Desde el punto de vista de la rentabilidad económica, ¿dirías que los animales cruzados con Blonde te dejan más dinero que el resto?**

Sí, debido a que al vender los animales al matadero se cobran con arreglo a la clasificación y los kilos de canal, y al ser el rendimiento de canal sobre peso vivo superior y conformación superior a la de otras razas, se obtiene mayor rentabilidad.



Ternera cruzada de Blonde, muy fina y longilínea.

## Asociaciones miembro

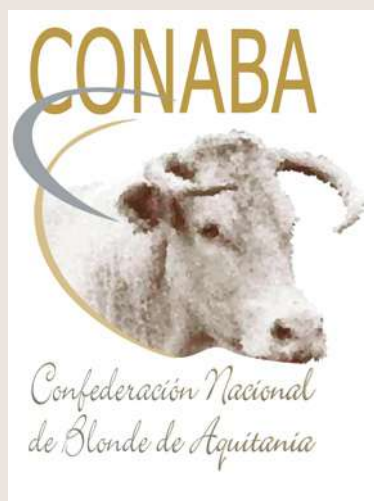

### CONABA

#### Confederación Nacional de Ganaderos de raza Blonde de Aquitania

Presidente: *Jaime Ruiz Serrano*  
Juan XXIII 16 B 20730 AZPEITIA (GIPUZKOA)  
Teléfono: 943 08 38 81  
conaba@blondeaquitania.es  
aberekin.na@gmail.com

### Asociaciones que integran CONABA:

#### ABAAR

##### Asociación Blonde de Aquitania de Aragón

Presidente: *David Cortes Galarraga*  
Calle Mayor 11  
50679 LAYANA (ZARAGOZA)  
Teléfono: 652 18 83 32  
david.cortescalarraga@gmail.com

#### ABACAN

##### Asociación Blonde de Aquitania de Cantabria

Presidente: *Jaime Ruiz Serrano*  
Avenida Fernando Arce nº 22  
Mercado Nacional de Ganados  
39300 TORRELAVEGA (CANTABRIA)  
Teléfono: 942 08 75 15  
federacioncarnecantabria@hotmail.com

#### ABACYL

##### Asociación Blonde de Aquitania de Castilla y León

Presidente: *Gerardo Gómez Martín*  
Calzada de Salamanca nº 3  
05154 MERCADILLO (ÁVILA)  
Teléfono: 654 31 10 79  
abacyl@hotmail.com

#### ABAEX

##### Asociación Blonde de Aquitania de Extremadura-Andalucía

Presidente en funciones: *Eugenio Vázquez Vázquez*  
Plaza Austria nº 10 2º C,  
10005, CÁCERES  
Teléfono: 641 03 59 23  
abaex.blonda@gmail.com

#### ABAGA

##### Asociación Blonde de Aquitania de Galicia

Presidente: *Fco. Manuel Penabad Pita*  
Caxigueira s/n As Neves  
15330 ORTIGUEIRA (A CORUÑA)  
Teléfono: 609 88 73 51  
blondegalaga@abaga.es

#### ABAMA

##### Asociación Blonde de Aquitania de Madrid y Castilla-La Mancha

Presidente: *Antonio Sanz Vicente*  
Calle Real nº 31  
28791 SOTO DEL REAL (MADRID)  
Teléfono: 667 41 02 72  
edudfs@gmail.com

#### ABANA

##### Asociación Blonde de Aquitania de Navarra

Presidente: *Fernando Rey Arizkuren*  
Paraje El Soto s/n  
31170 IZA (NAVARRA)  
Teléfono: 620 02 10 04  
alexibar@blondenavarra.es

#### EBAFE

##### Euskadiko Blonde de Aquitania Federazioa

Presidente: *Jesús Kortabarria Bengoa*  
Juan XXIII 16 B  
20730 AZPEITIA (GIPUZKOA)  
Teléfono: 943 08 38 81  
aarando@abelur.eus

# XIV Concurso Nacional

Recinto Ferial de  
**Salamanca**

**blonde** de  
**aquitania**

**Feria** del 2 al 6 de septiembre

**Concurso** 4 de septiembre

Organiza

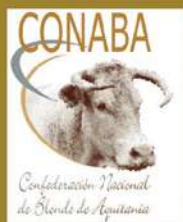

Patrocina



GOBIERNO  
DE ESPAÑA

MINISTERIO  
DE AGRICULTURA Y PESCA,  
ALIMENTACIÓN Y MEDIO AMBIENTE



Diputación  
de Salamanca

Gama Rispoval®

# Programa Sanitario

Prevención Vacunal frente a la ERB

## VACUNA

Consulta a tu veterinario



**Rispoval®**  
**IntraNasal**  
RS + PI3

**Rispoval® 3**  
RS-PI3-BVD

**Rispoval®**  
**IBR-Marker**  
**Inactivatum**

**Rispoval®**  
**IBR-Marker**  
**Vivum**

**Rispoval®**  
**Pasteurella**

**Rispoval®**  
**RS-BVD**

Síguenos: #Rispoval



@ConSentidoVacuno



@SentidoVacuno



@consentidovacuno



Acceda a las fichas técnicas aquí. En caso de duda, consulte a su veterinario.

**zoetis**